

BERTRANGE

Lotissement "Rue des Romains - Rue de Mamer"

MAISON UNIFAMILIALE JUMELÉE / GARAGE **Lot N° 13**



NEARLY ZERO ENERGY BUILDING (NZEB)

M497525-400 | Janvier 2026



MAISONS LOGINTER

E2ARCHITECTURE
écologie & énergie



ECHELLE 1/250

IMPLANTATION

SURFACES :

terrain :	3.36 ares
habitable :	± 165 m²
non-habitable	± 8 m²
non-chauffée :	± 22 m²
carport :	± 19 m²

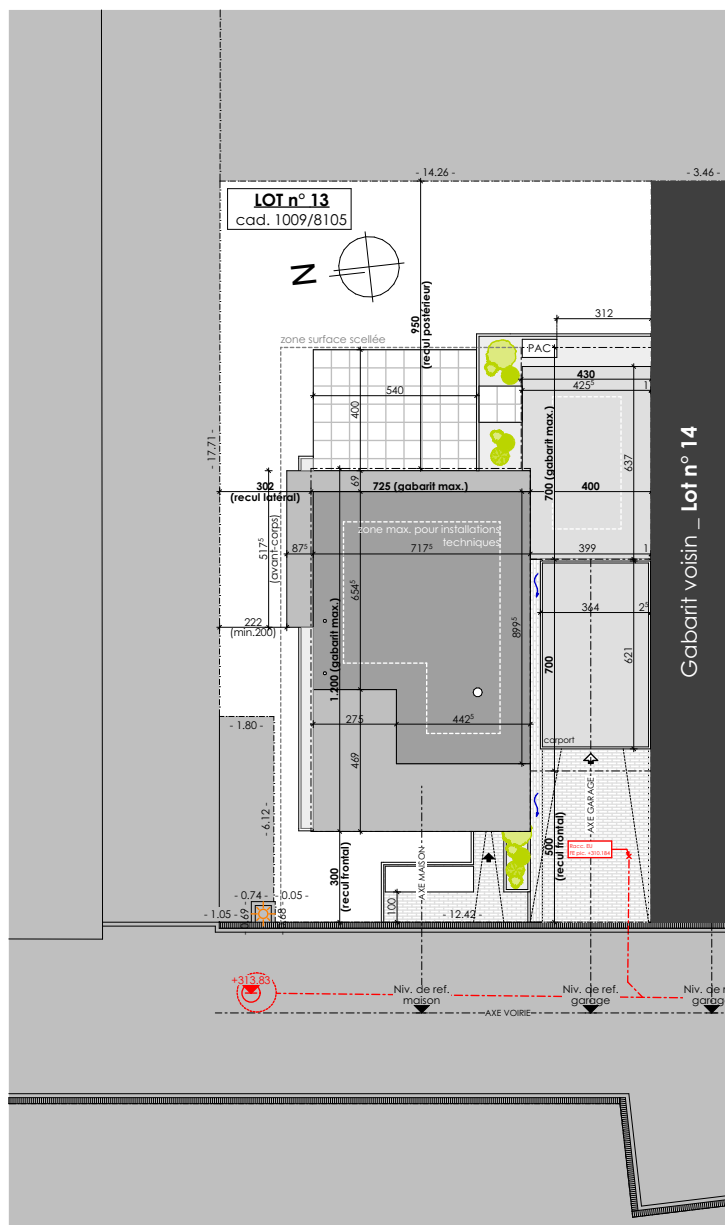



REZ-DE-CHAUSSÉE

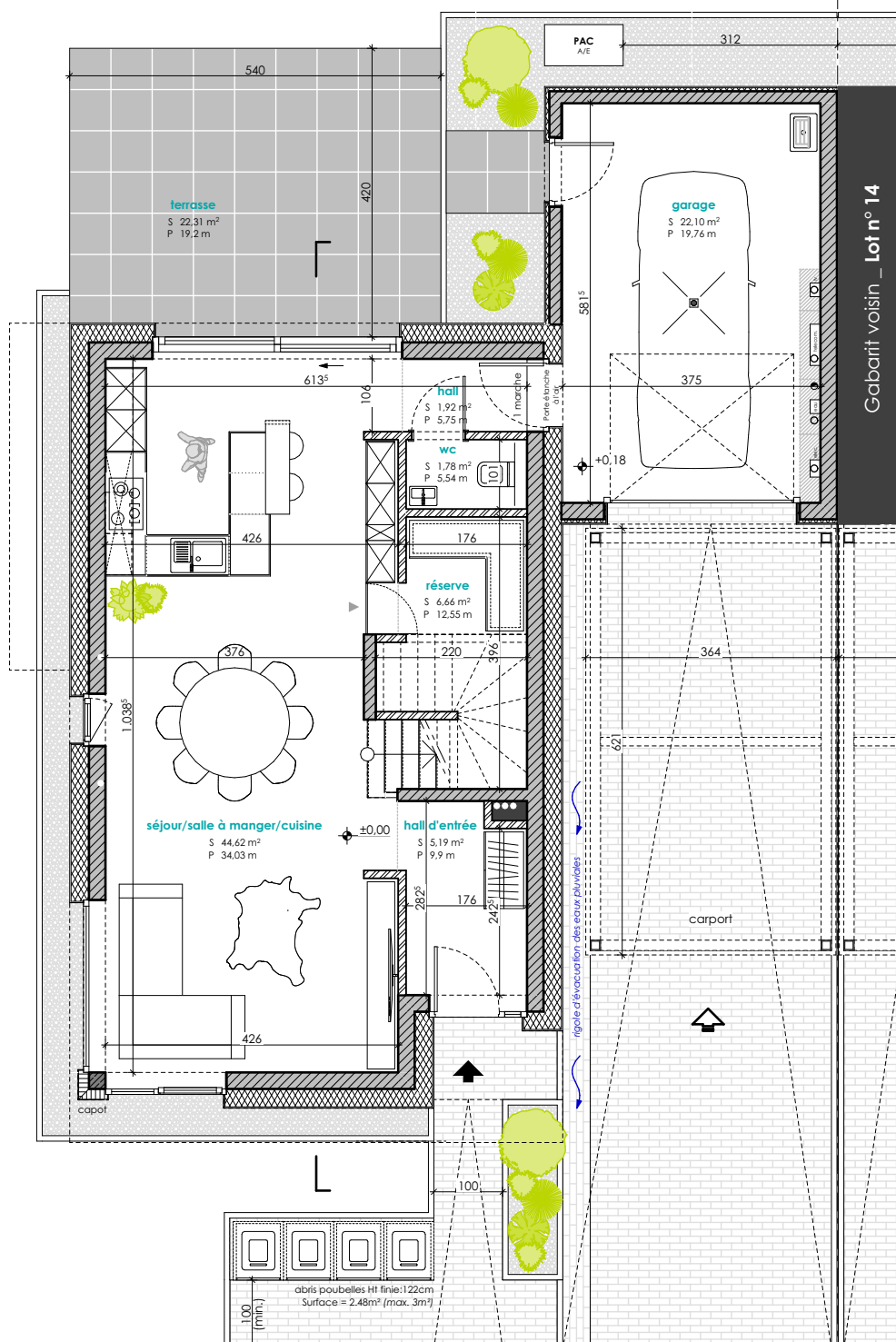



ECHELLE 1/100

ETAGE 01

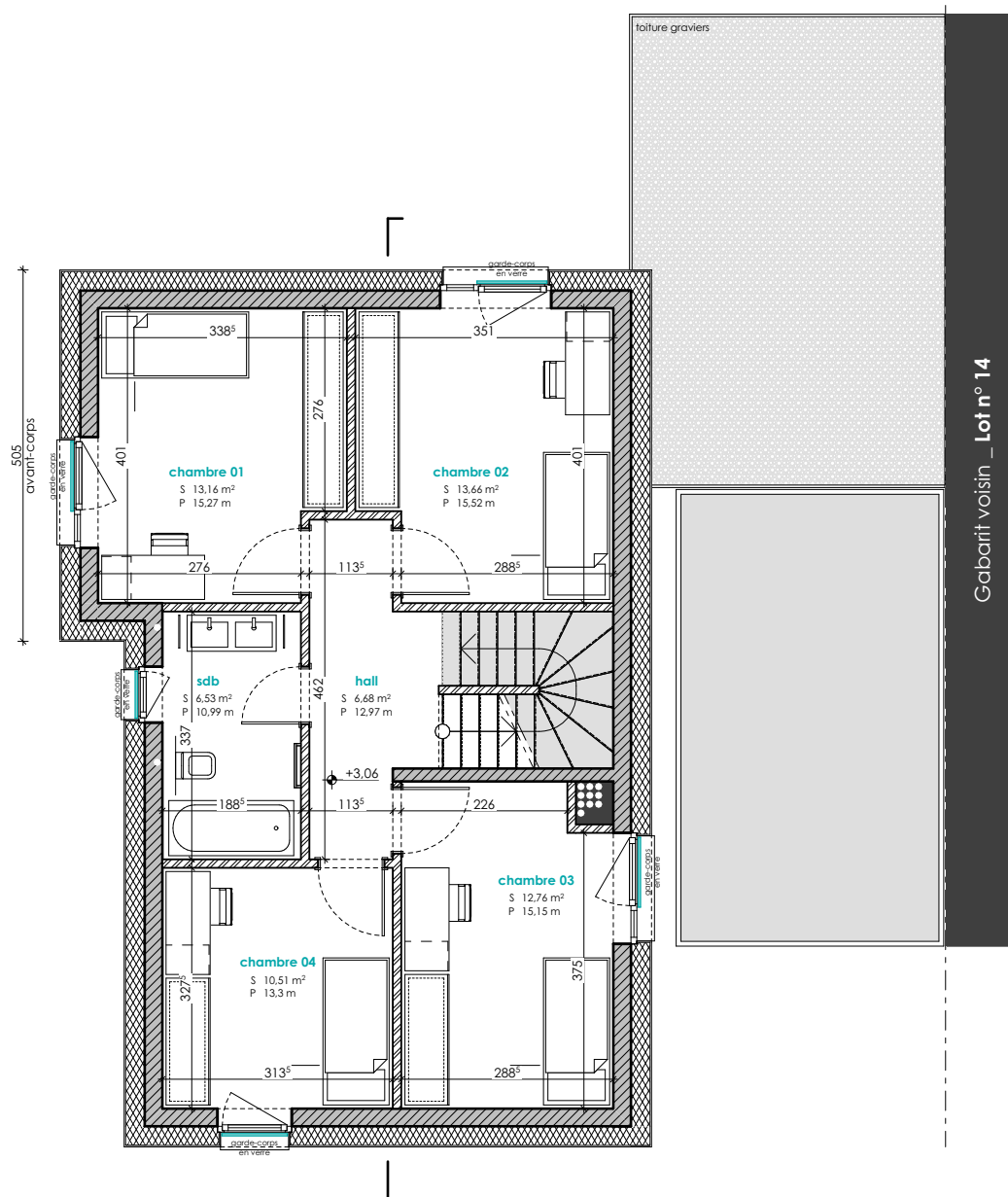



ECHELLE 1/200

COUPE DE PRINCIPE

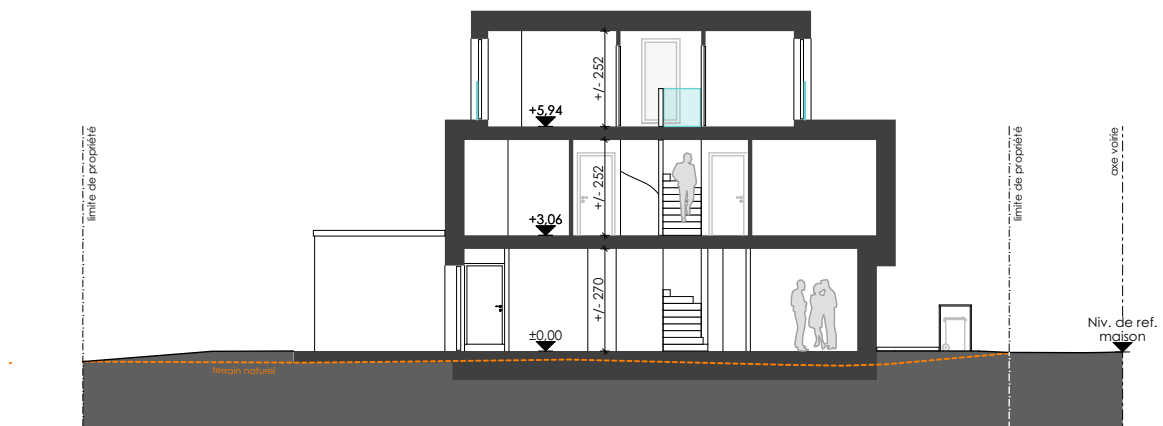

PERSPECTIVES 3D





ML
MAISONS LOGINTER

E2ARCHITECTURE
écologie & énergie



REMARQUE :

Le projet actuel est établi sur base d'un PAP.

Il vous est proposé sous réserve d'autorisation communale.

La représentation du terrain et des images 3D n'est qu'indicative.

D'éventuelles modifications ne nécessiteront pas d'accord préalable de la part de l'acquéreur.

NB : Le maître d'œuvre conserve la propriété intellectuelle et artistique de son œuvre

