

FILSDORF

Lotissement "Lëtzebuurgerstrooss"

Maison unifamiliale jumelée **LOT N°04**



A Classe de performance énergétique **B A**

NEARLY ZERO ENERGY BUILDING (NZEB)

M478521-400 | Février 2025

ML
MAISONS LOGINTER

E2ARCHITECTURE
écologie & énergie



ECHELLE 1/250

IMPLANTATION

SURFACES :

terrain lot n°04 :	3.93 ares
terrain lot n°04a :	1.14 ares
habitable :	± 130 m²
non-habitable :	± 9 m²
non-chauffée :	± 19 m²

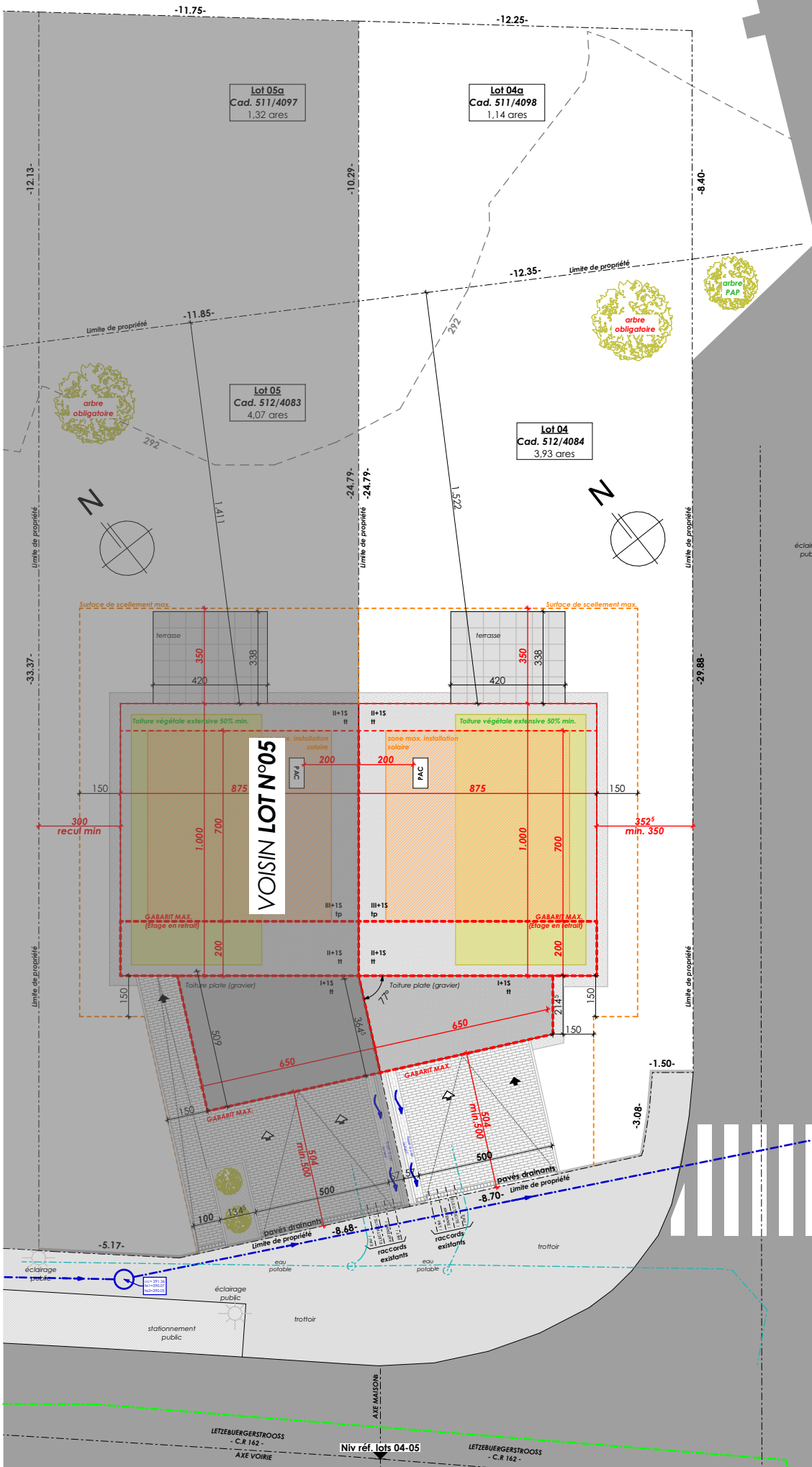



ECHELLE 1/100

REZ-DE-CHAUSSÉE

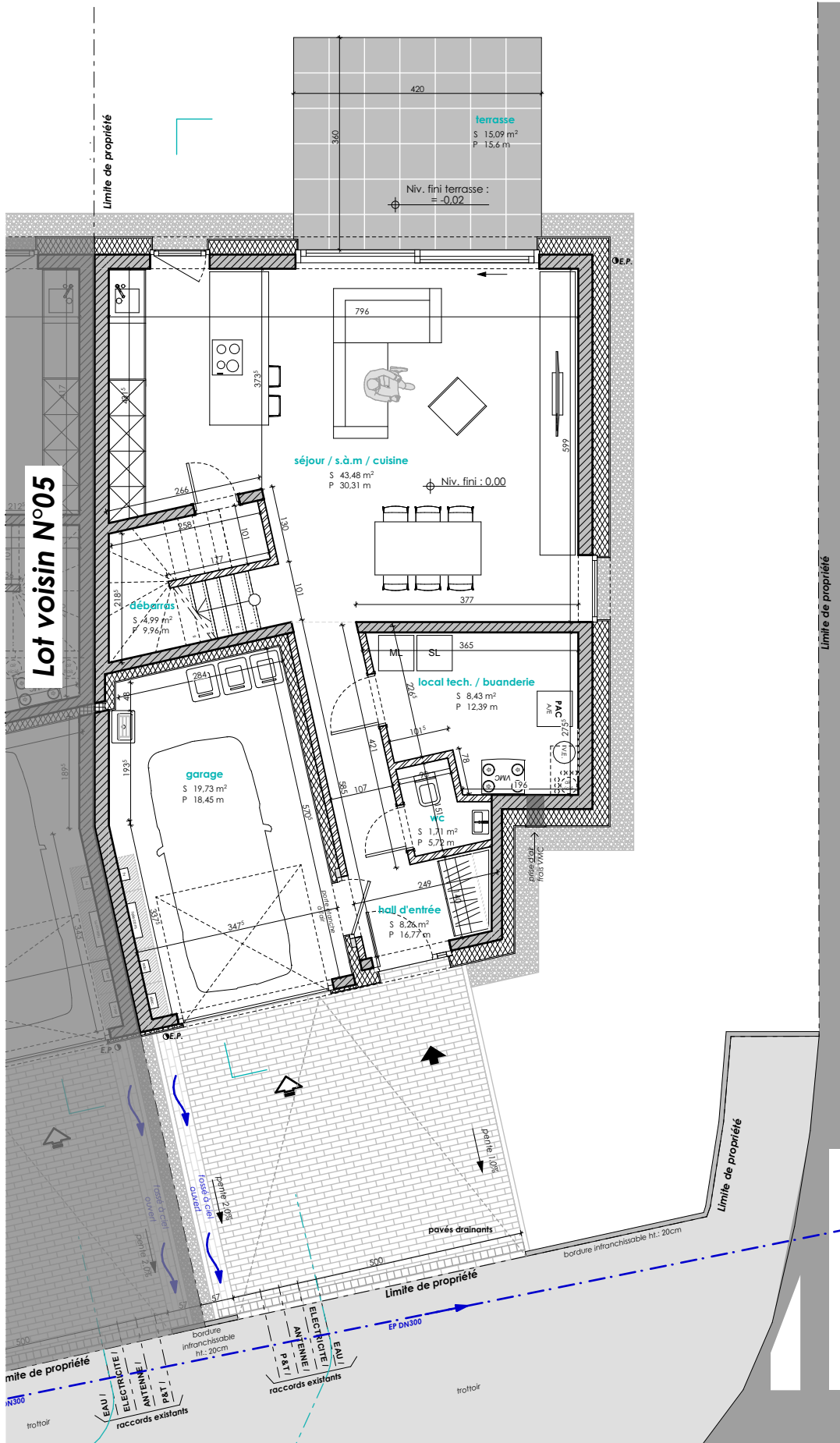

Lot voisin N°05



ECHELLE 1/100

ETAGE 01

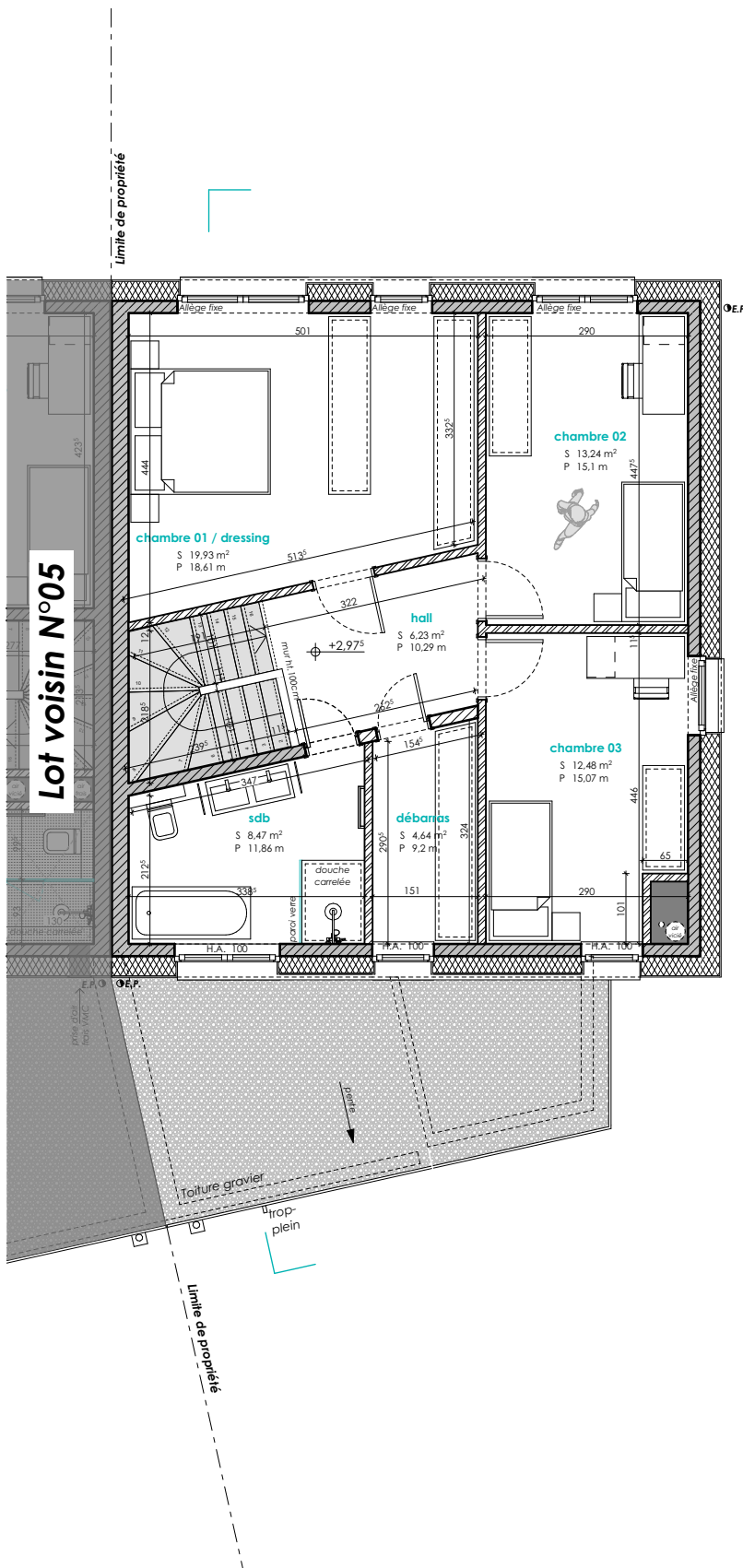



ECHELLE 1/200

COUPE DE PRINCIPLE

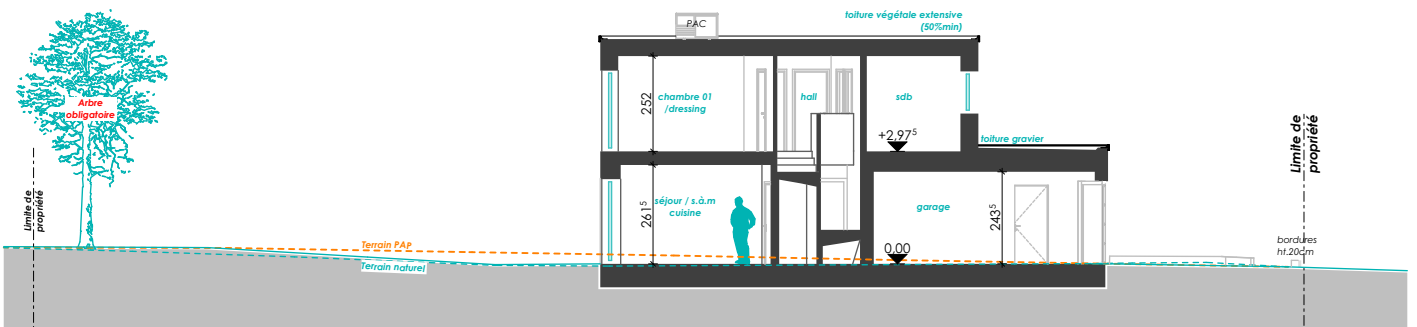

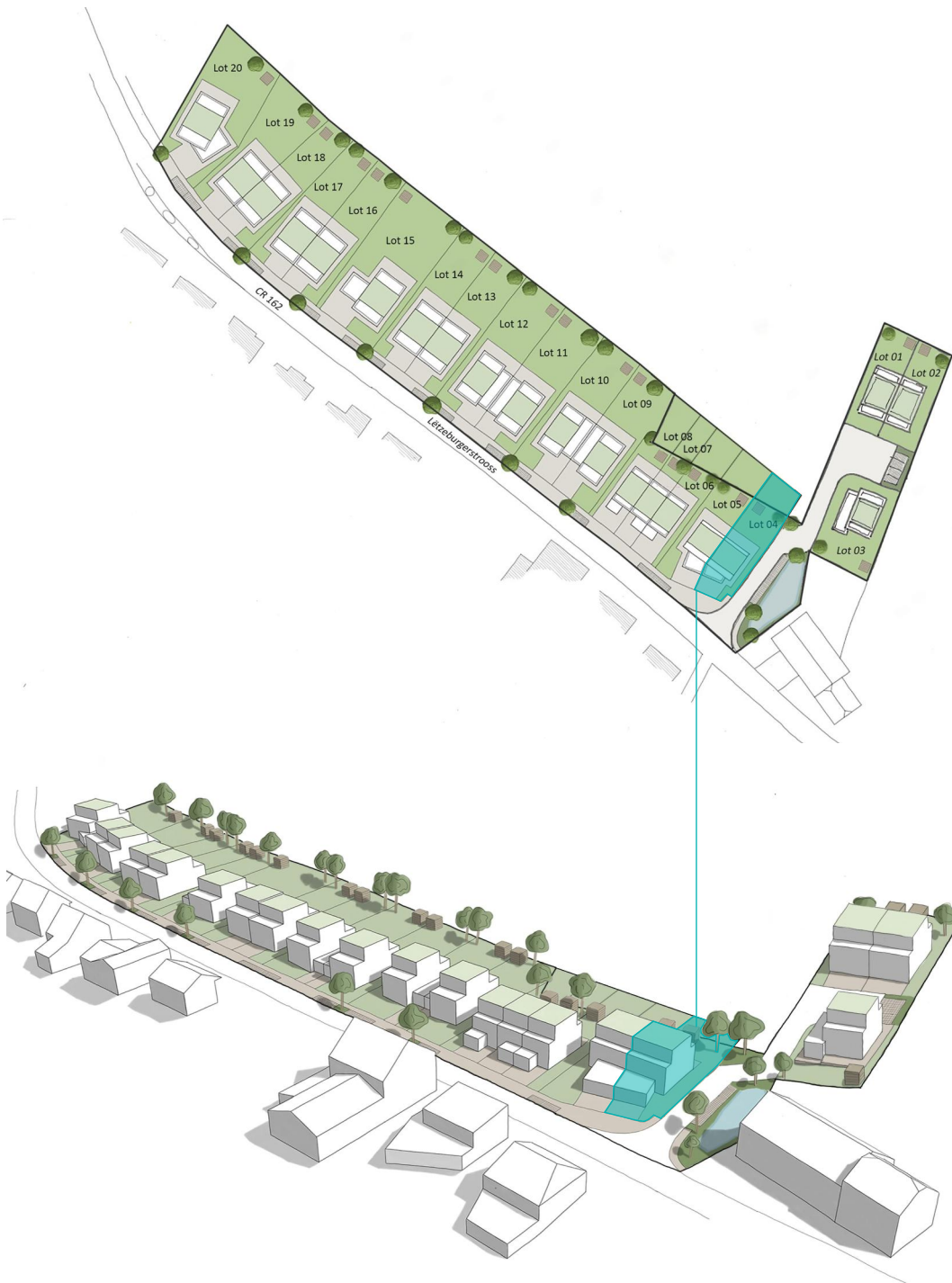

E2ARCHITECTURE
écologie & énergie



REMARQUE :

Le projet actuel est établi sur base d'un PAP.
Il vous est proposé sous réserve d'autorisation communale.
La représentation du terrain et des images 3D n'est qu'indicative.

D'éventuelles modifications ne nécessiteront pas d'accord préalable de la part de l'acquéreur.

NB : Le maître d'œuvre conserve la propriété intellectuelle et artistique de son œuvre

