

# ERPELDANGE-SUR-SÛRE

Lotissement "In der Mittelsten Gewinn"

MAISON UNIFAMILIALE JUMELÉE LOT N° 9A.3



NEARLY ZERO ENERGY BUILDING (NZEB)

M480622-400 | Janvier 2025



MAISONS LOGINTER

E2ARCHITECTURE  
écologie & énergie



ECHELLE 1/250

# IMPLANTATION

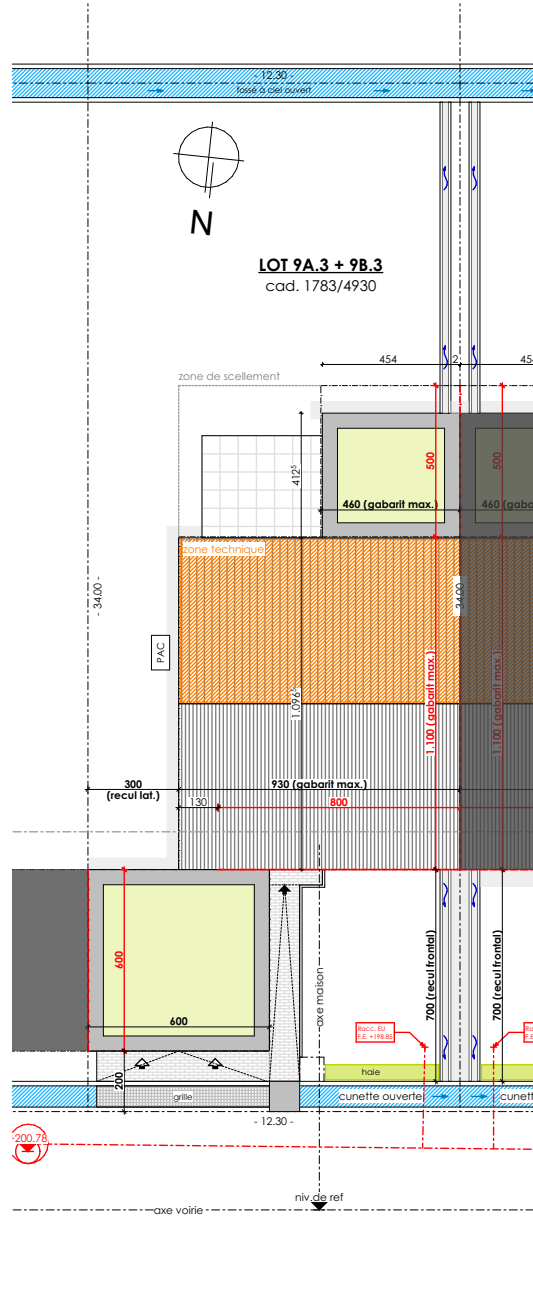

## SURFACES :

terrain :	<b>4.18 ares</b>
habitable :	<b>± 179 m<sup>2</sup></b>
non-habitable	<b>± 50 m<sup>2</sup></b>
combles	
aménageables :	<b>± 33 m<sup>2</sup></b>
non-chauffée :	<b>± 30 m<sup>2</sup></b>

4m  
3m  
2m  
1m  
0m  
N  
ECHELLE 1/100

**REZ-DE-CHAUSSEE**

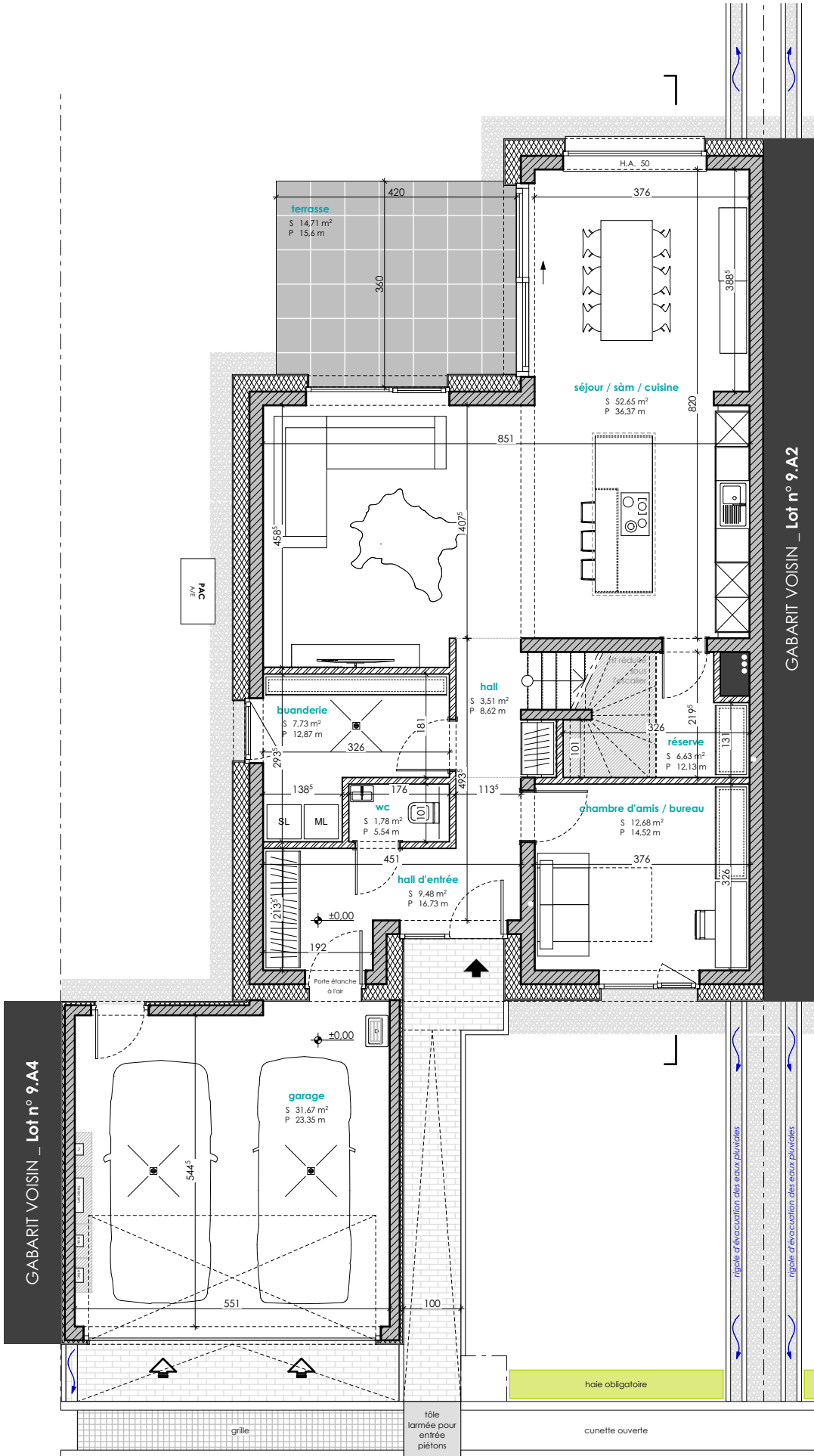



ECHELLE 1/100

ETAGE 01

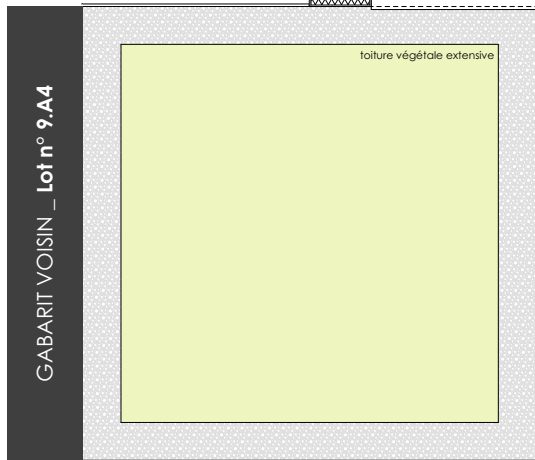

GABARIT VOISIN \_ Lot n° 9.A4

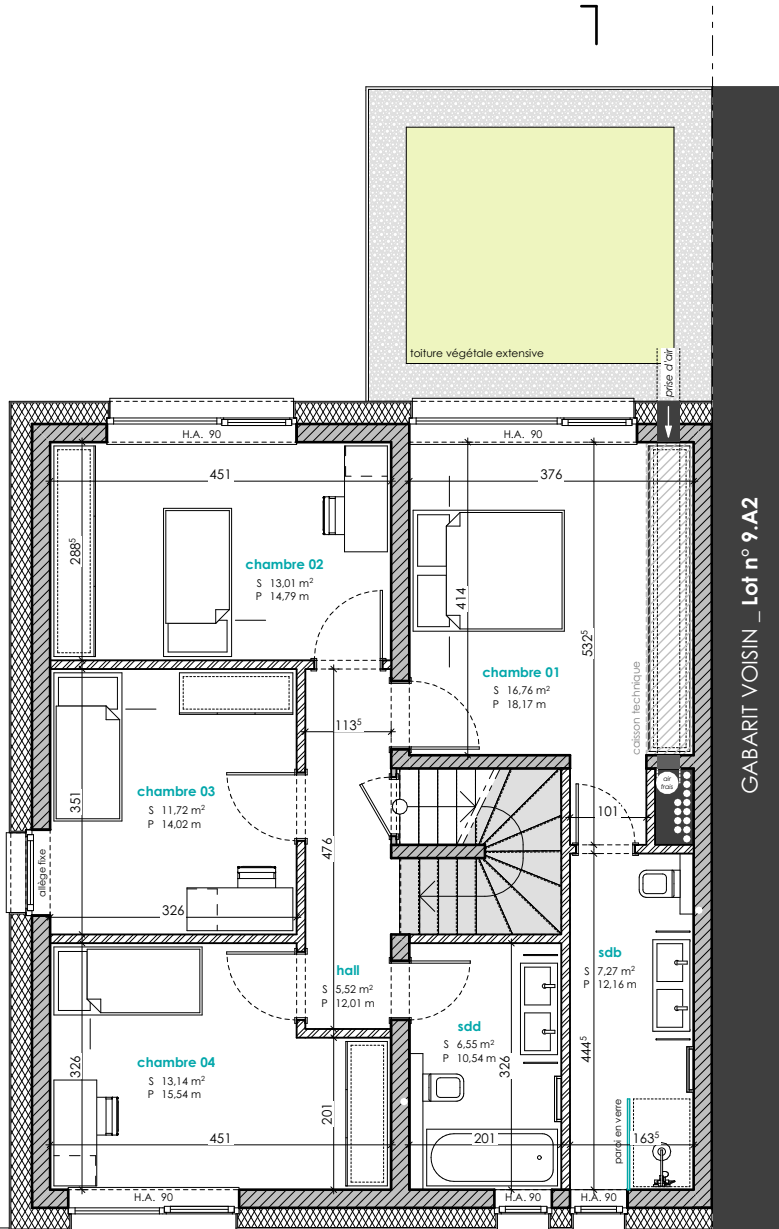

GABARIT VOISIN \_ Lot n° 9.A2



ECHELLE 1/100

COMBLES

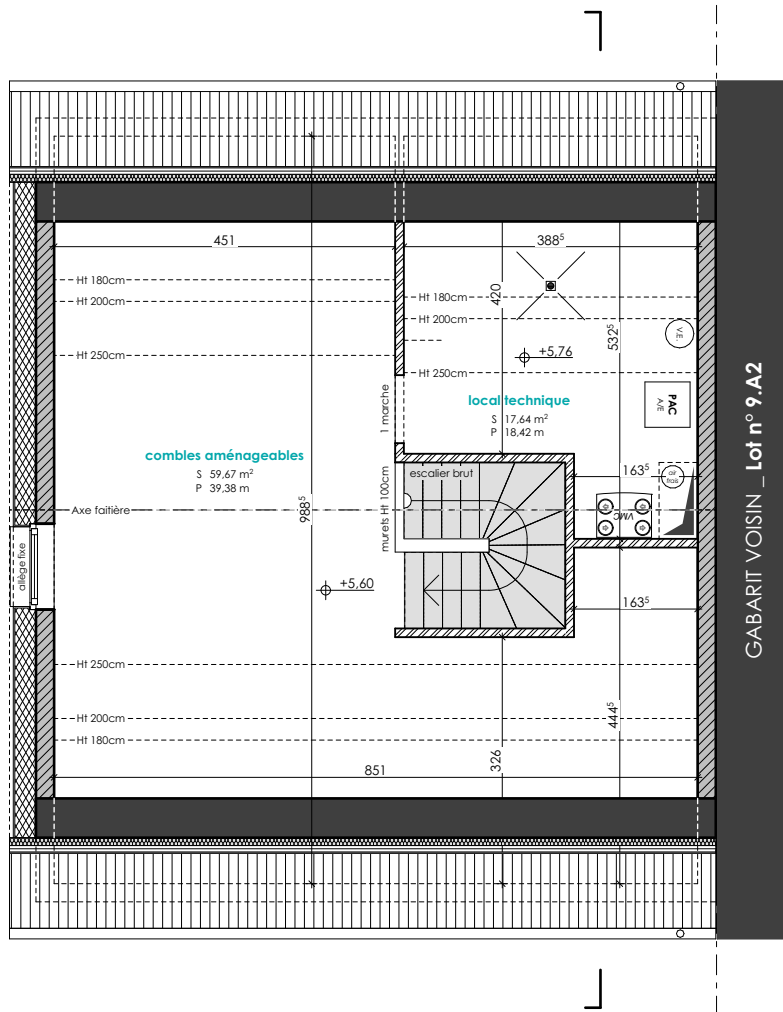



ECHELLE 1/200

# COUPE DE PRINCIPE

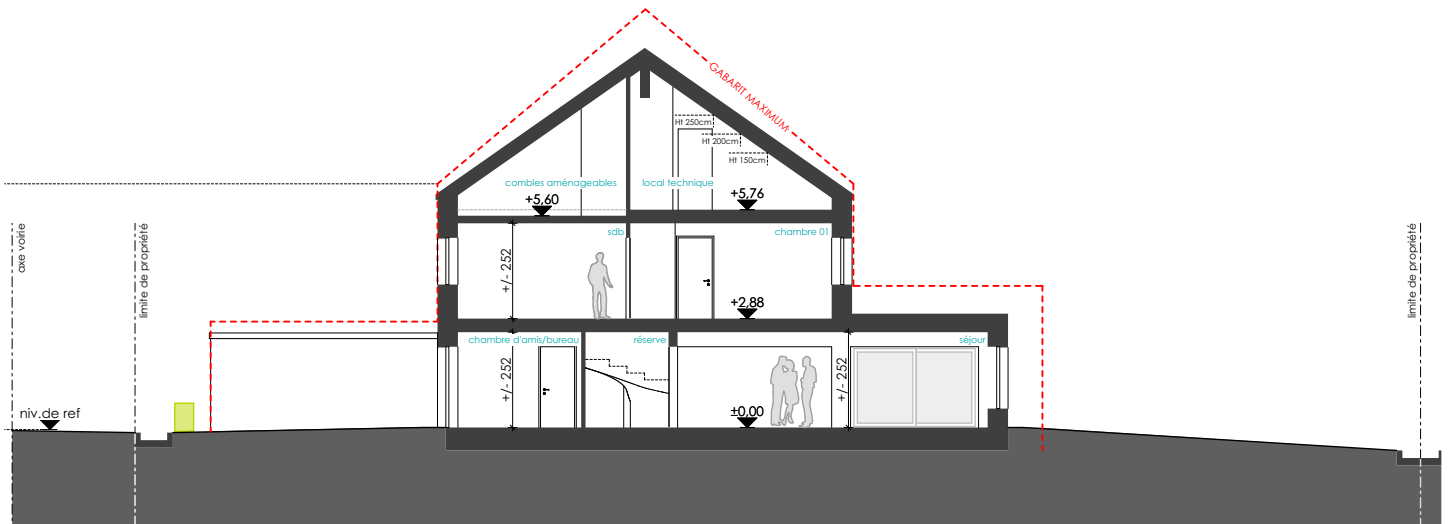

PERSPECTIVES 3D





E2ARCHITECTURE  
écologie & énergie



**REMARQUE :**

Le projet actuel est établi sur base d'un PAP.  
Il vous est proposé sous réserve d'autorisation communale.  
La représentation du terrain et des images 3D n'est qu'indicative.

D'éventuelles modifications ne nécessiteront pas d'accord préalable de la part de l'acquéreur.

**NB :** Le maître d'œuvre conserve la propriété intellectuelle et artistique de son œuvre

