

# SPRINKANGE

Lotissement "Op Eizemuer / Beim Kreuz"

MAISON UNIFAMILIALE JUMELÉE GARAGE LOT N°15

A+ Classe de performance énergétique B A+

NEARLY ZERO ENERGY BUILDING (NZE)

M491824-400 | Octobre 2024



ML

MAISONS LOGINTER

E2ARCHITECTURE  
écologie & énergie





ECHELLE 1/200

# IMPLANTATION

## SURFACES :

terrain :	<b>4.94 ares</b>
habitable :	<b>± 147 m<sup>2</sup></b>
non-habitable	<b>± 45 m<sup>2</sup></b>
combles	
aménageables :	<b>± 31 m<sup>2</sup></b>
non-chauffée :	<b>± 33 m<sup>2</sup></b>

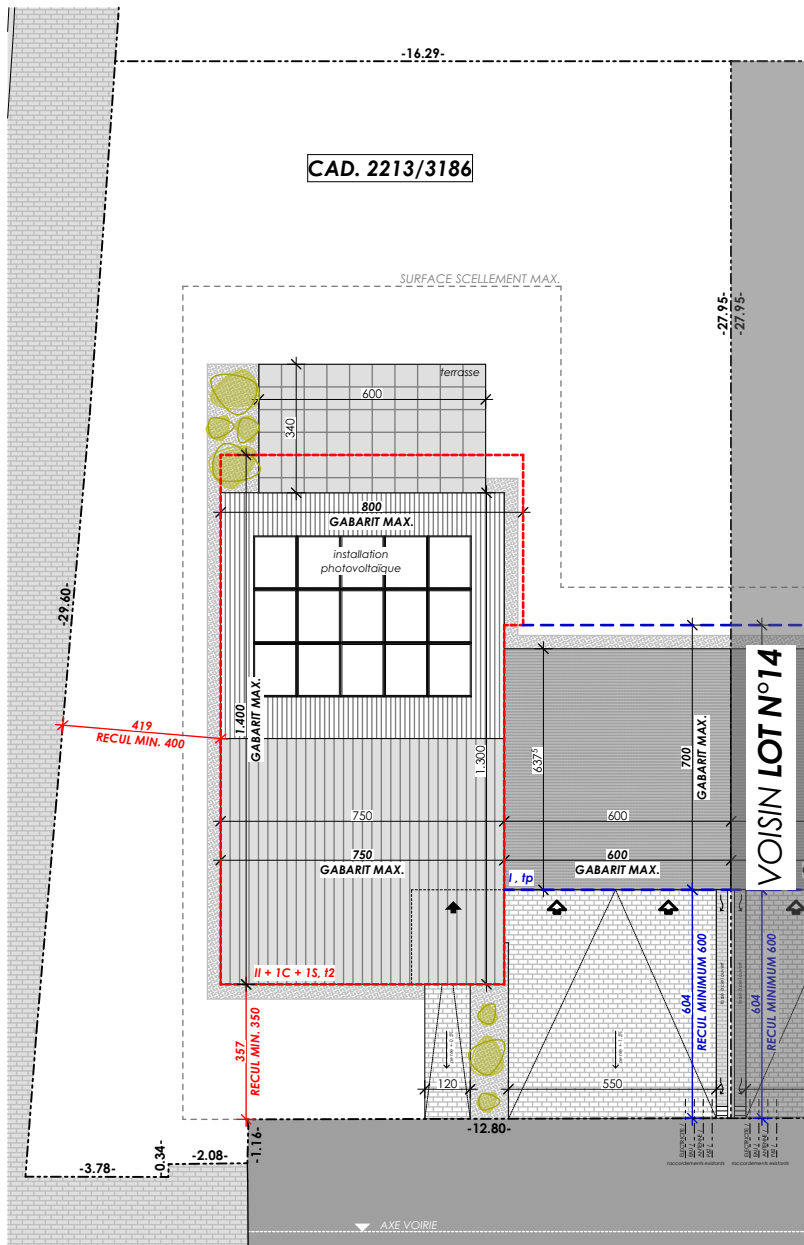



ECHELLE 1/100

REZ-DE-CHAUSSÉE

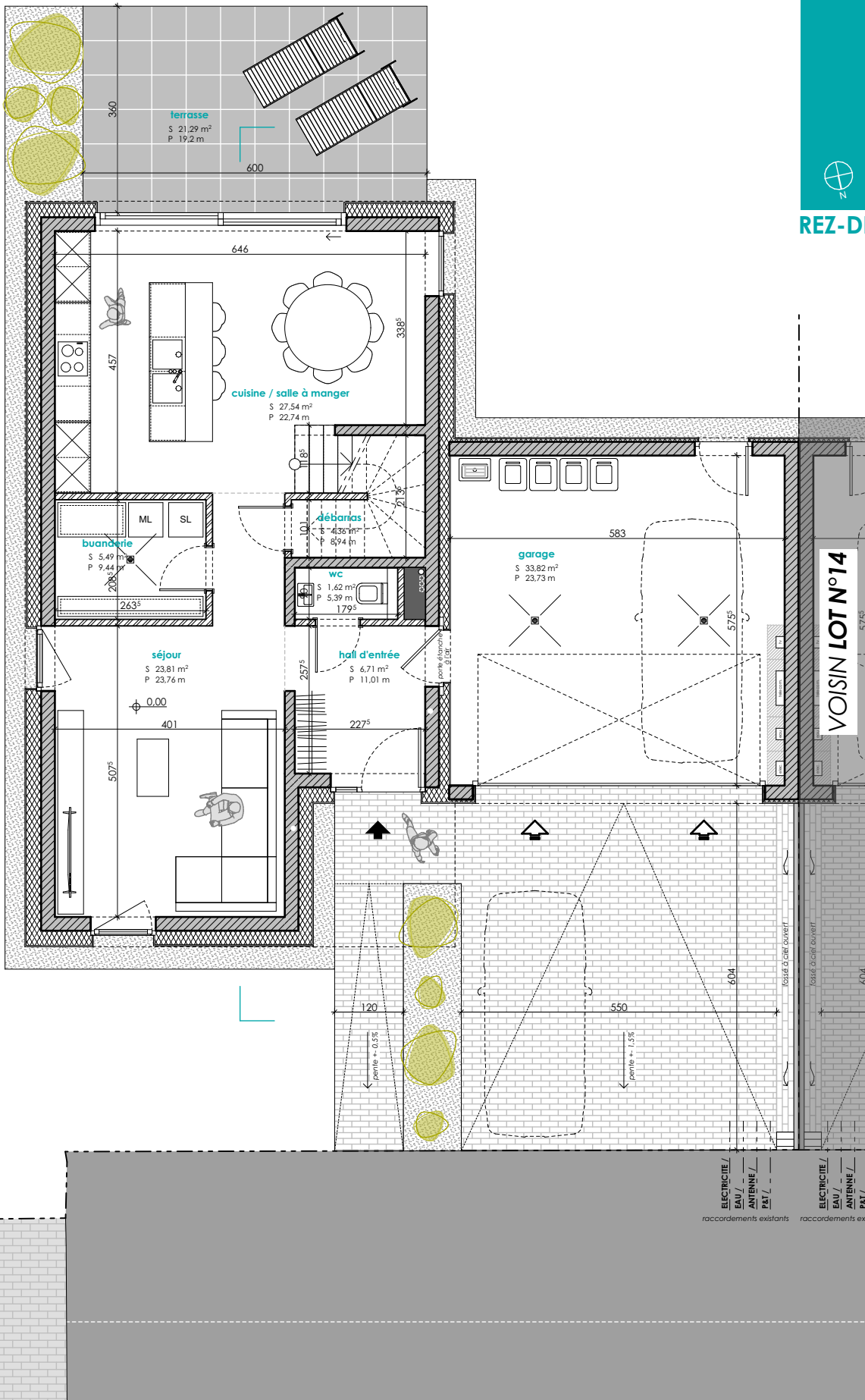



ECHELLE 1/100

# ETAGE 01

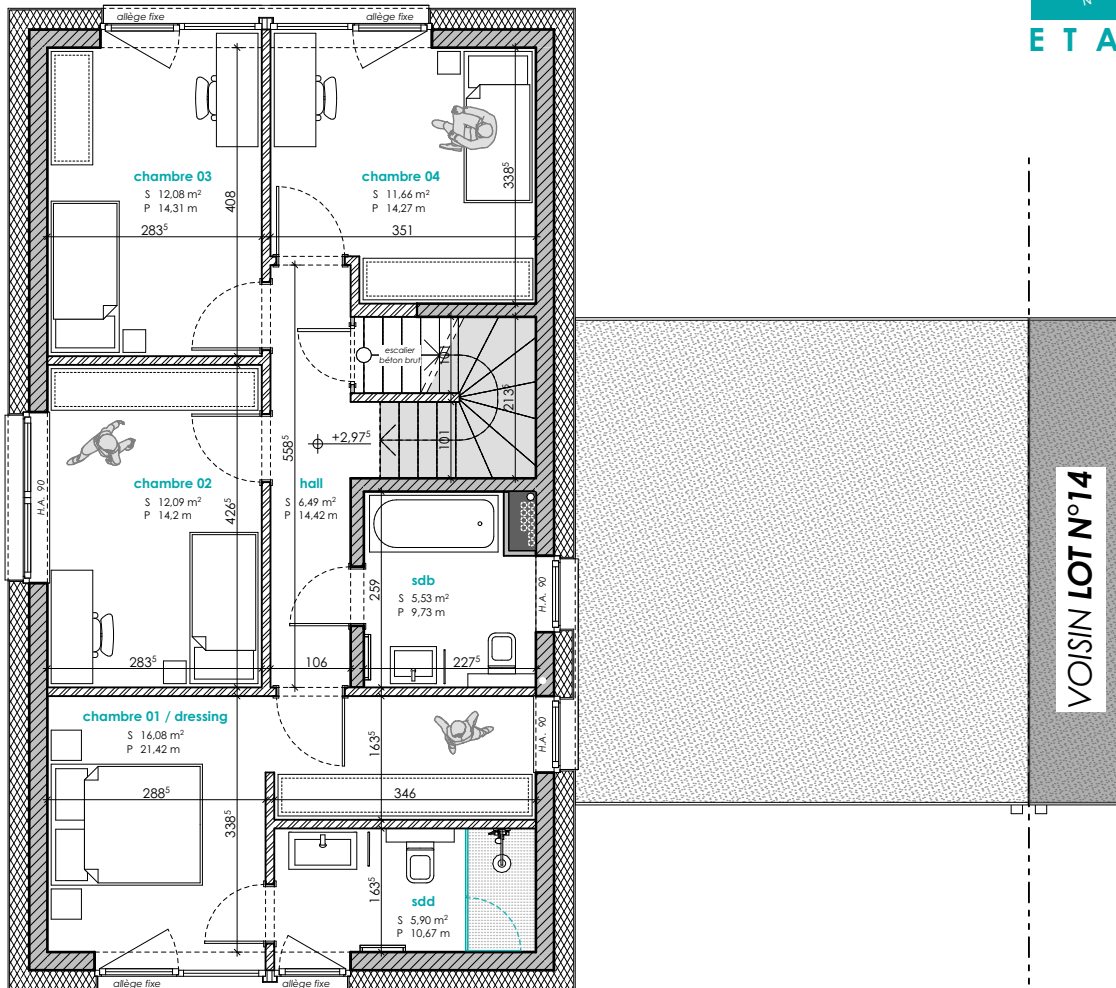

VOISIN LOT N°14



ECHELLE 1/100

COMBLES

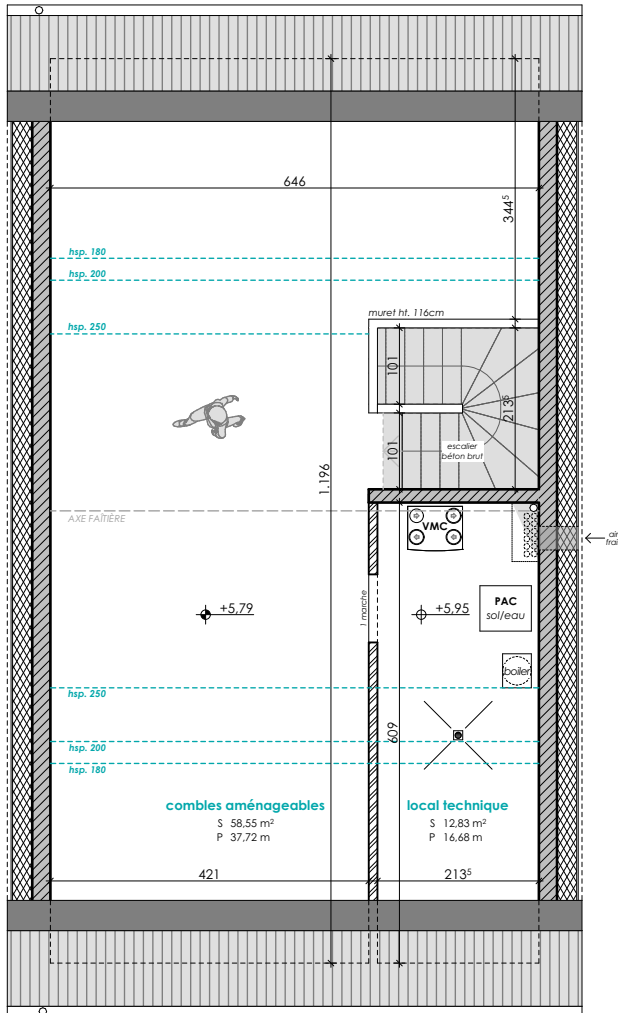



ECHELLE 1/200

### COUPE DE PRINCIPLE

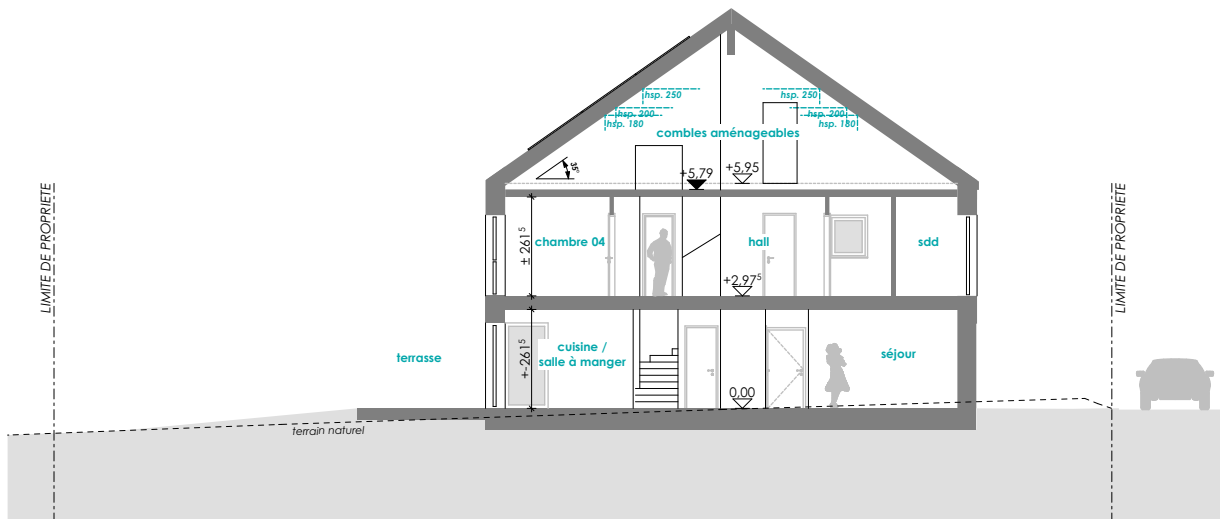

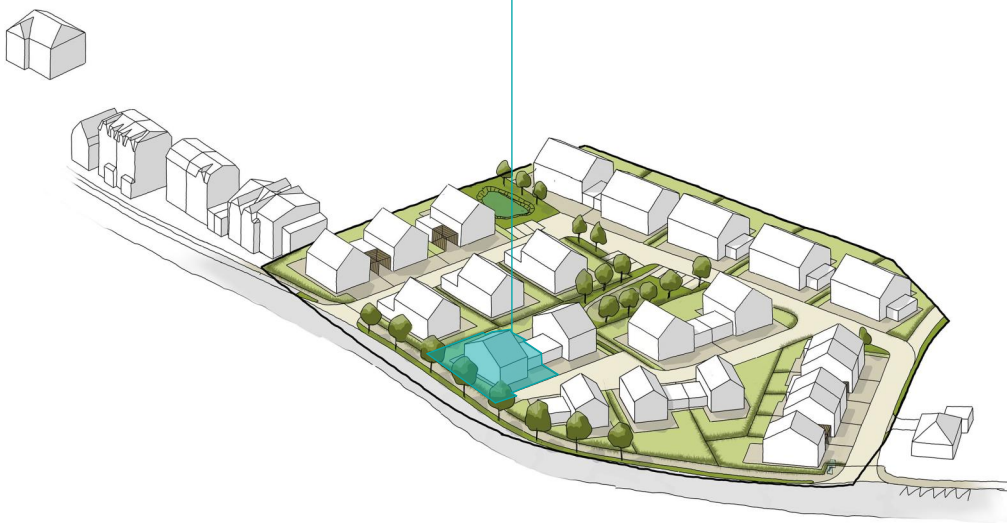

E2ARCHITECTURE  
écologie & énergie



**REMARQUE :**

Le projet actuel est établi sur base d'un PAP.  
Il vous est proposé sous réserve d'autorisation communale.  
La représentation du terrain et des images 3D n'est qu'indicative.

D'éventuelles modifications ne nécessiteront pas d'accord préalable de la part de l'acquéreur.

**NB :** Le maître d'œuvre conserve la propriété intellectuelle et artistique de son œuvre

