

# BERTRANGE

Lotissement "Rue des Romains - Rue de Mamer"

MAISON UNIFAMILIALE JUMELÉE LOT N° 21



A Classe de performance énergétique B A+

NEARLY ZERO ENERGY BUILDING (NZEB)

M490623-400A | Décembre 2024

ML

MAISONS LOGINTER

E2ARCHITECTURE  
écologie & énergie



ECHELLE 1/250

## IMPLANTATION

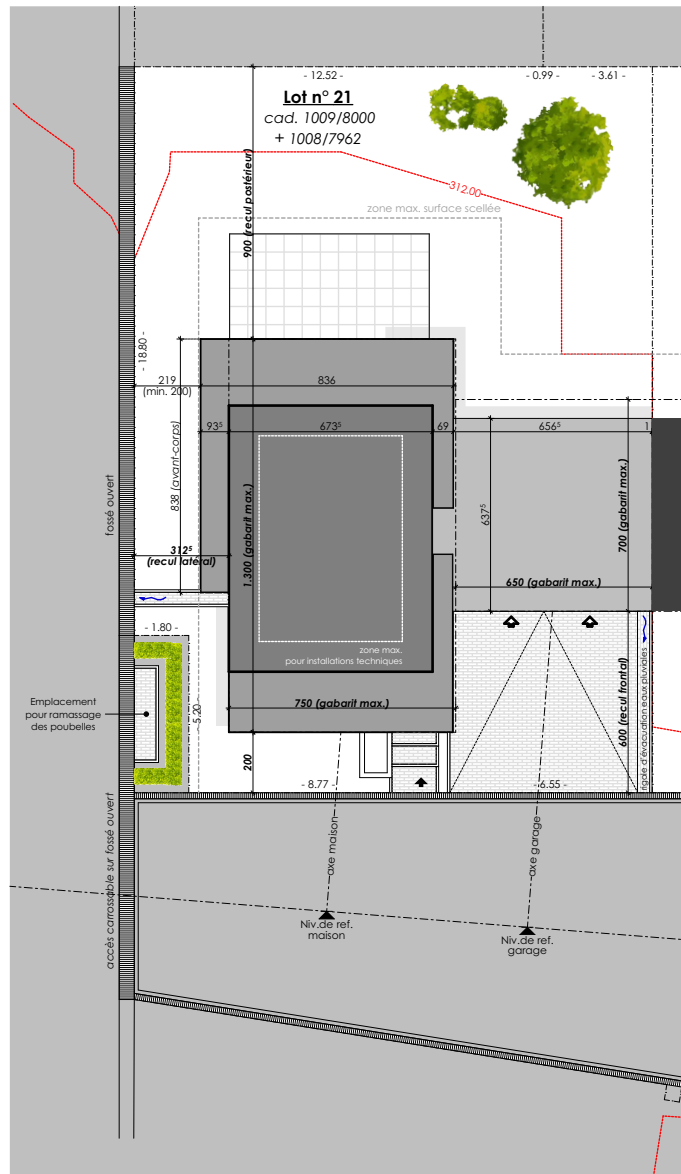

### SURFACES :

|                 |                            |
|-----------------|----------------------------|
| terrain :       | <b>4.01 ares</b>           |
| habitable :     | <b>± 183 m<sup>2</sup></b> |
| non-habitable : | <b>± 9 m<sup>2</sup></b>   |
| non-chauffée :  | <b>± 38 m<sup>2</sup></b>  |



ECHELLE 1/100

REZ-DE-CHAUSSÉE

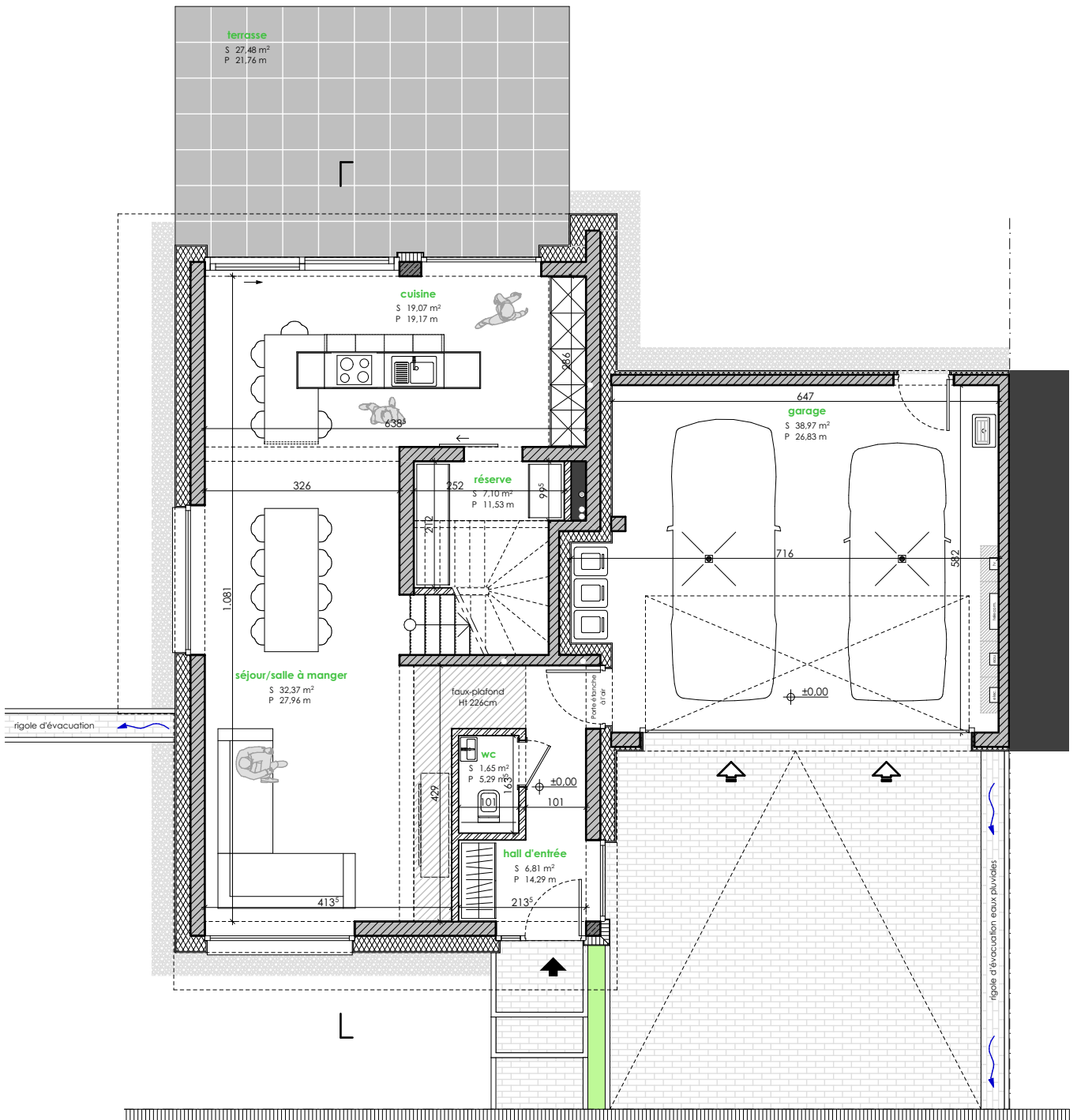





ECHELLE 1/100

ETAGE 02

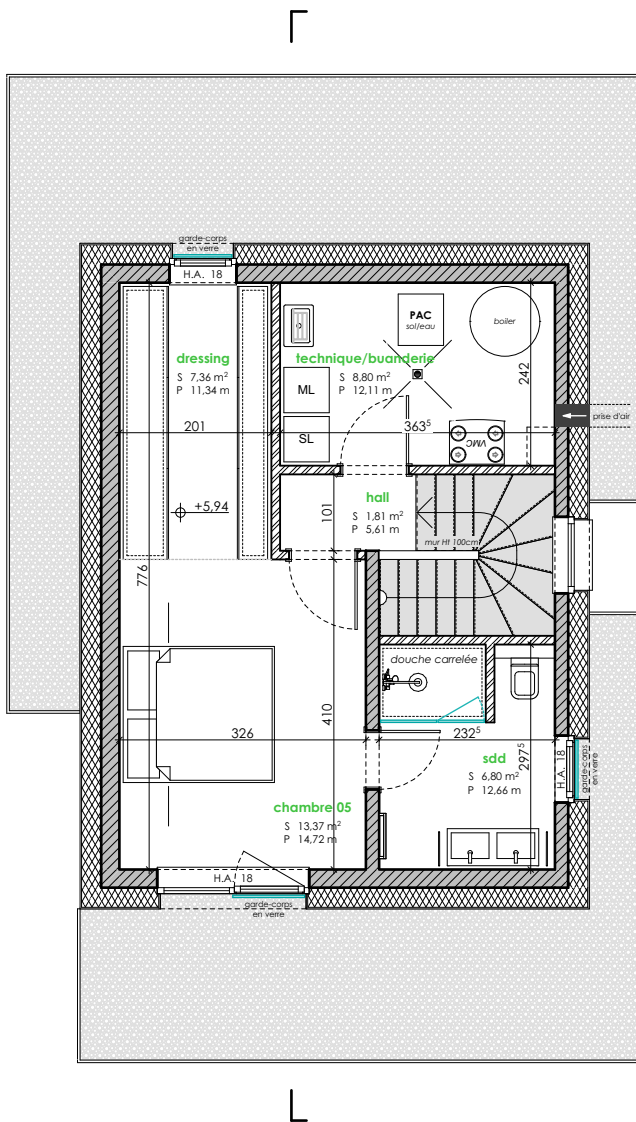



ECHELLE 1/200

# COUPE DE PRINCIPE

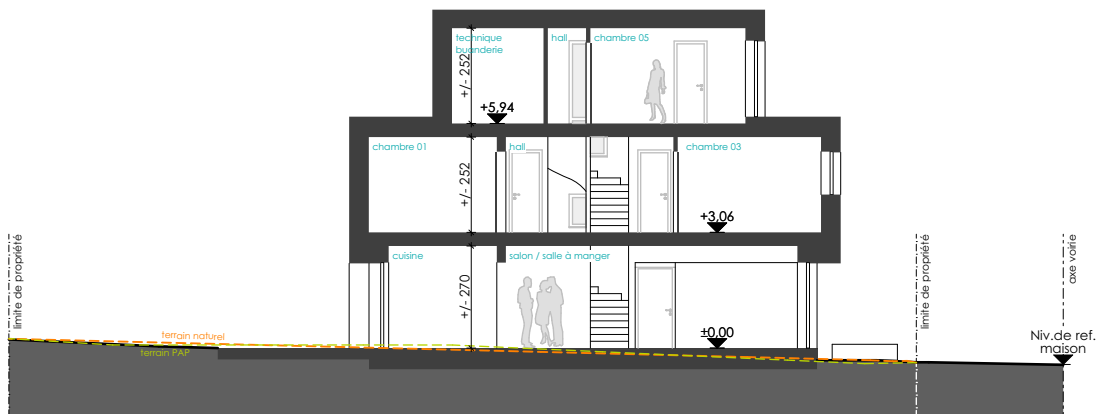

PERSPECTIVES 3D



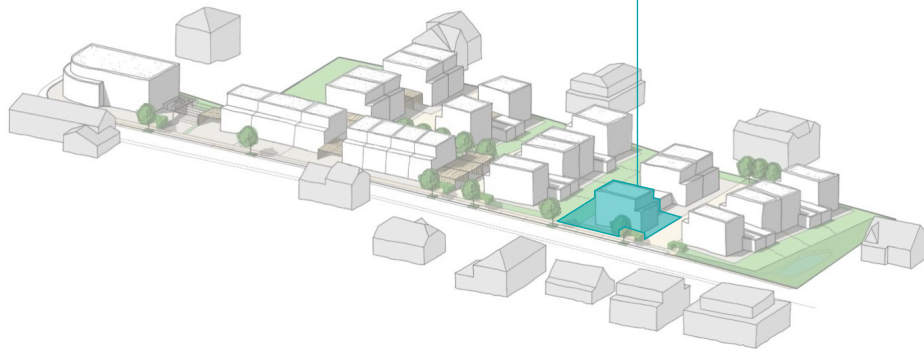

E2ARCHITECTURE  
écologie & énergie



**REMARQUE :**

Le projet actuel est établi sur base d'un PAP.  
Il vous est proposé sous réserve d'autorisation communale.  
La représentation du terrain et des images 3D n'est qu'indicative.

D'éventuelles modifications ne nécessiteront pas d'accord préalable de la part de l'acquéreur.

**NB :** *Le maître d'œuvre conserve la propriété intellectuelle et artistique de son œuvre*

