

ERPELDANGE-SUR-SÛRE

Lotissement "Miller - In den Bremenstücker"

Maison unifamiliale en bande avec carport **Lot n° 2.2 et 2.7**



NEARLY ZERO ENERGY BUILDING (NZEB)

M471520-400 | Juillet 2024



E2ARCHITECTURE
écologie & énergie

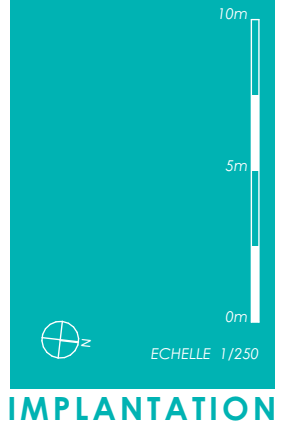

SURFACES :

terrain :	2,74 ares
carport :	0,45 ares
habitable :	± 134 m²
non-habitable :	± 47 m²
combles aménageables :	± 23 m²
carport :	± 42 m²

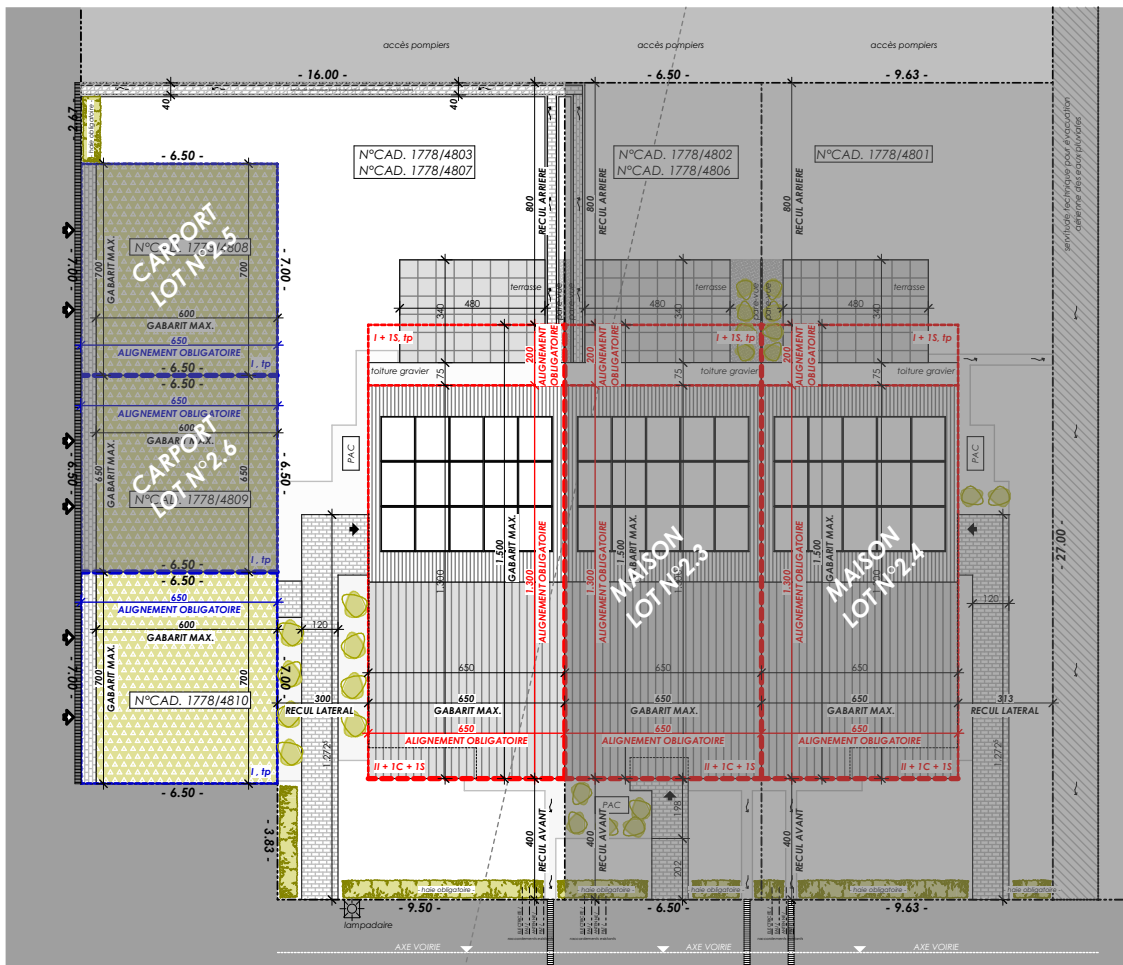



ECHELLE 1/100

ETAGE 01

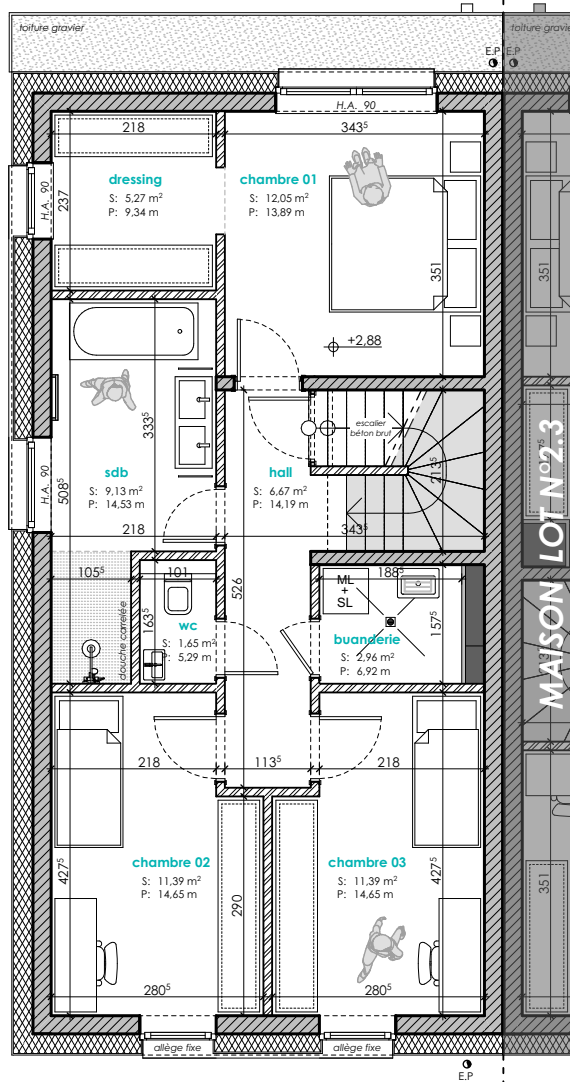



ECHELLE 1/100

COMBLES

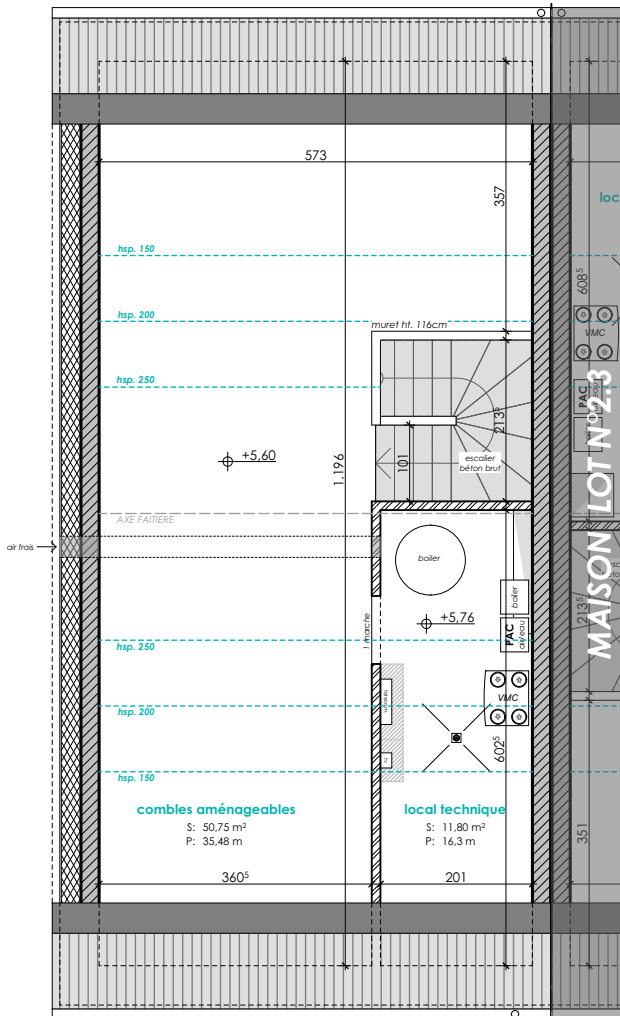

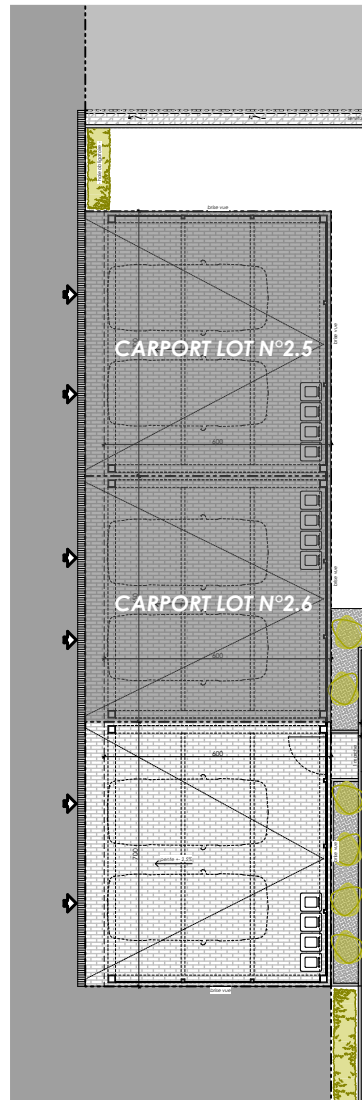

4m
3m
2m
1m
0m

⊕
z

ECHELLE 1/100

C A R P O R T





ECHELLE 1/200

COUPE DE PRINCIPE

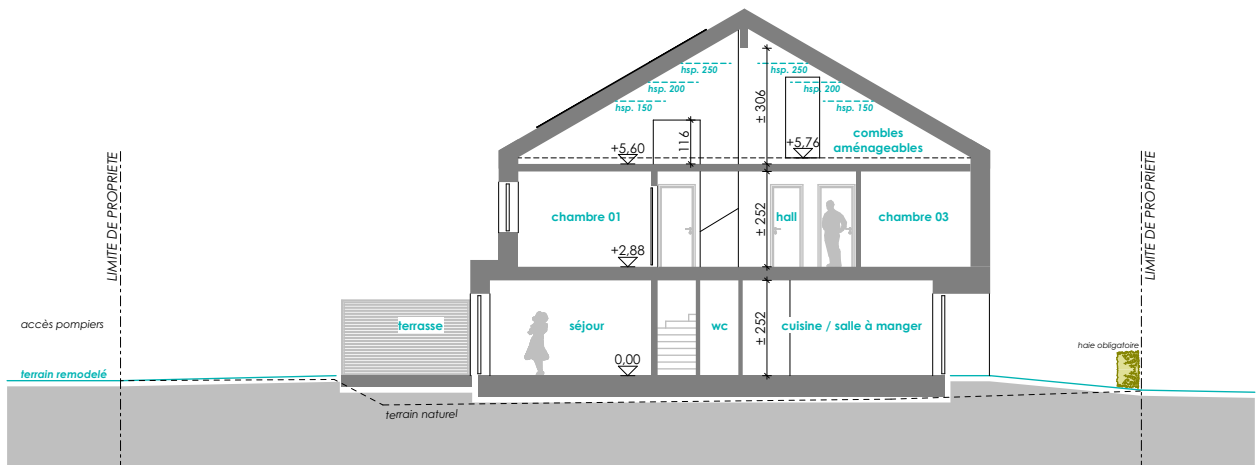

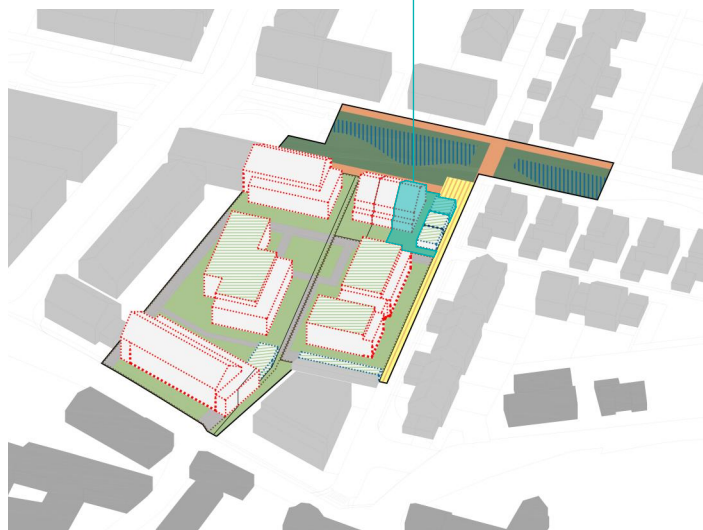

E2ARCHITECTURE
écologie & énergie



REMARQUE :

Le projet actuel est établi sur base d'un PAP.
La représentation du terrain et des images 3D n'est qu'indicative.

D'éventuelles modifications ne nécessiteront pas d'accord préalable de la part de l'acquéreur.

NB : Le maître d'œuvre conserve la propriété intellectuelle et artistique de son œuvre

