

KEISPELT

Lotissement "Auf den Strachen"

MAISON UNIFAMILIALE LOT N° 11



A Classe de performance énergétique B A+

NEARLY ZERO ENERGY BUILDING (NZEB)

M491624-400 | Juin 2024

ML

MAISONS LOGINTER

E2ARCHITECTURE
écologie & énergie



ECHELLE 1/250

IMPLANTATION

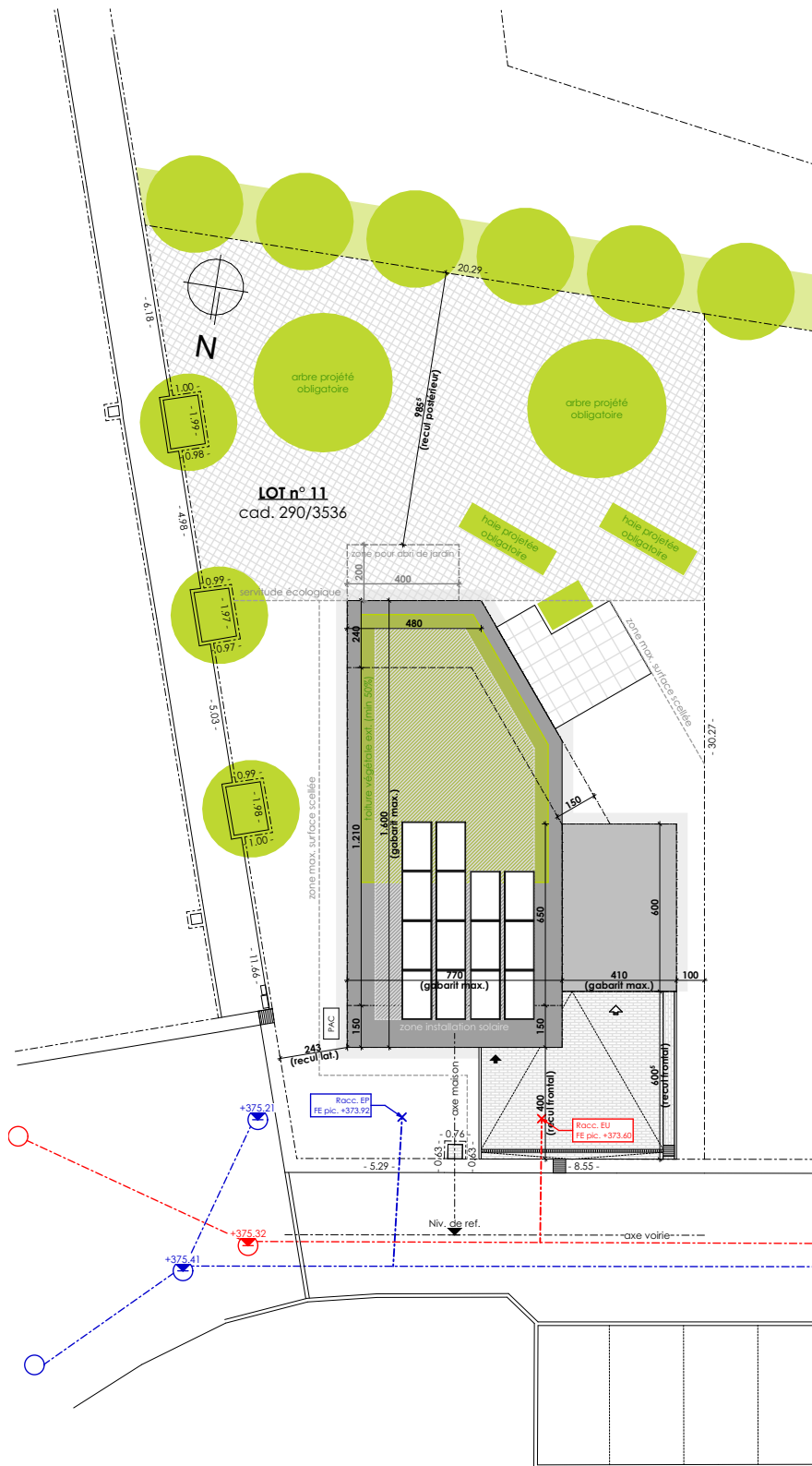

SURFACES :

terrain :	05.41 ares
habitable :	± 167 m²
non-habitable :	± 10 m²
non-chauffée :	± 21 m²

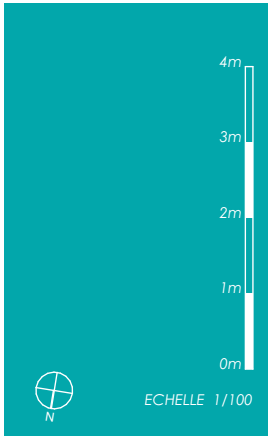
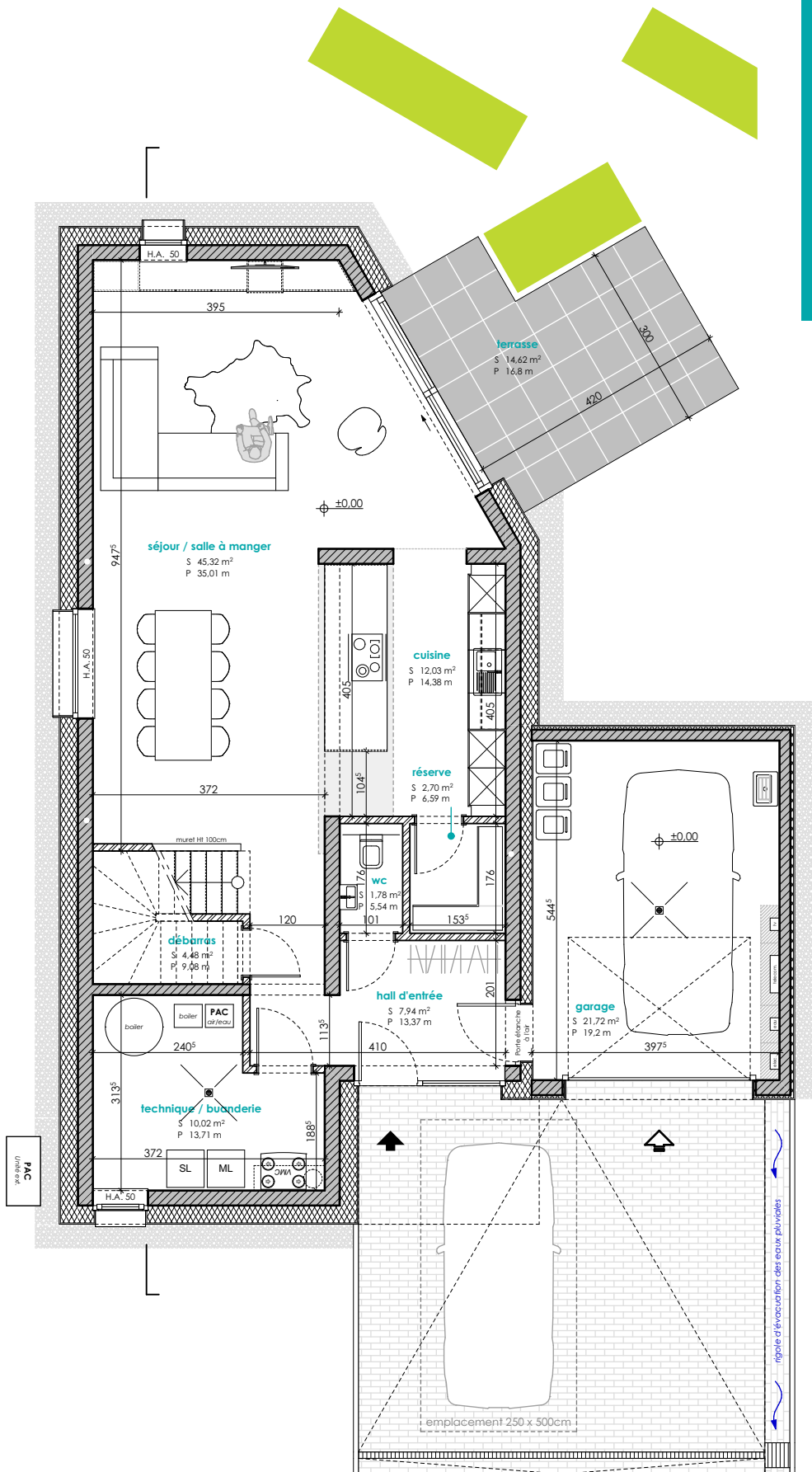



ECHELLE 1/200

COUPE DE PRINCIPE



PERSPECTIVES 3D





E2ARCHITECTURE
écologie & énergie



REMARQUE :

Le projet actuel est établi sur base d'un PAP.
Il vous est proposé sous réserve d'autorisation communale.
La représentation du terrain et des images 3D n'est qu'indicative.

D'éventuelles modifications ne nécessiteront pas d'accord préalable de la part de l'acquéreur.

NB : Le maître d'œuvre conserve la propriété intellectuelle et artistique de son œuvre

