

FILSDORF

Lotissement "Lëtzeburgerstrooss"

MAISON UNIFAMILIALE JUMELÉE GARAGE LOT N°10

A Classe de performance énergétique **B A+**

NEARLY ZERO ENERGY BUILDING (NZEB)

M479121-400 | Juin 2024



ML

MAISONS LOGINTER

E2ARCHITECTURE
écologie & énergie



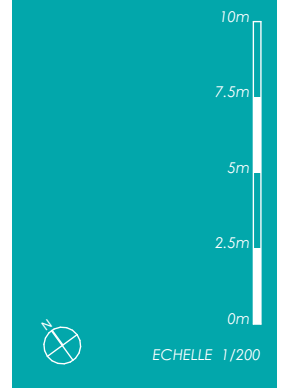

IMPLANTATION

SURFACES :

terrain :	6.37 ares
habitable :	± 131 m²
non-habitable :	± 10 m²
non-chauffée :	± 25 m²

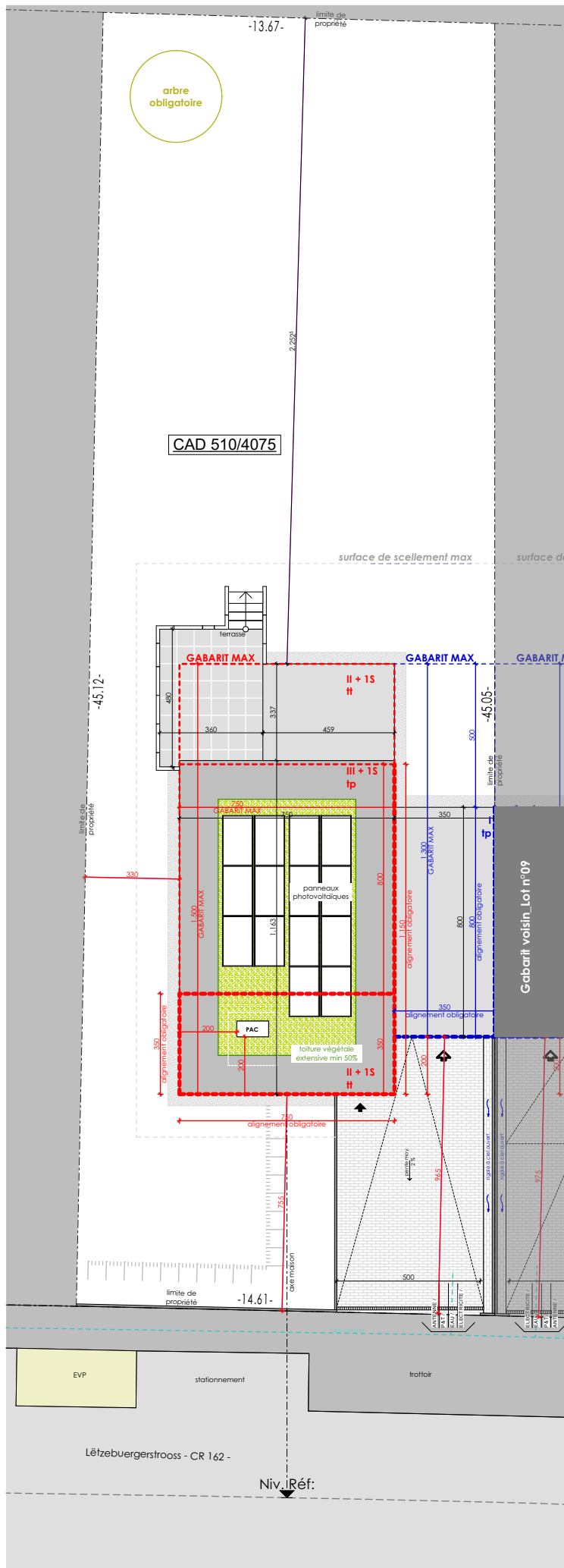



ECHELLE 1/100



REZ-DE-CHAUSSÉE

limite de propriété

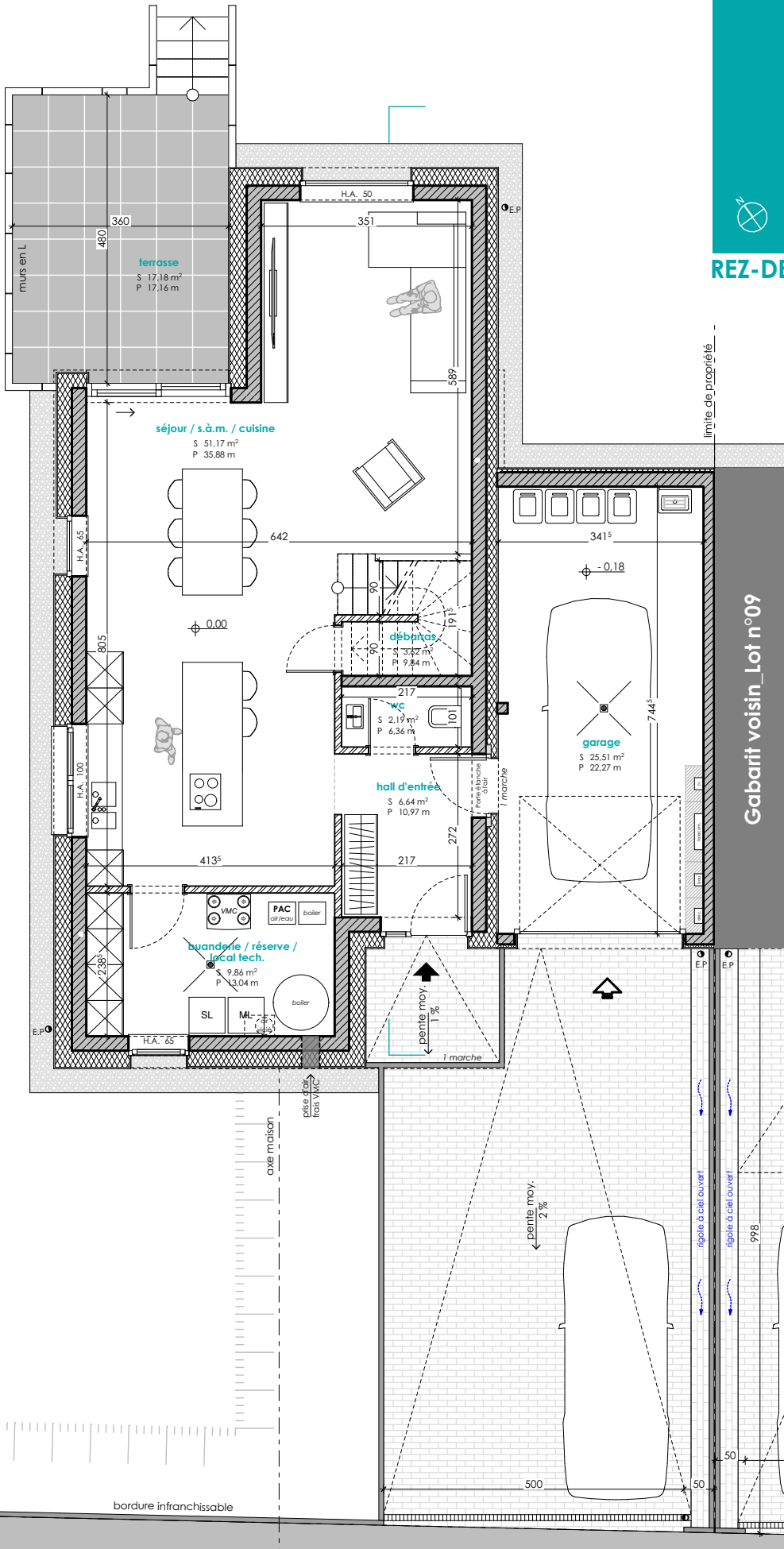



ECHELLE 1/100

ETAGE 01

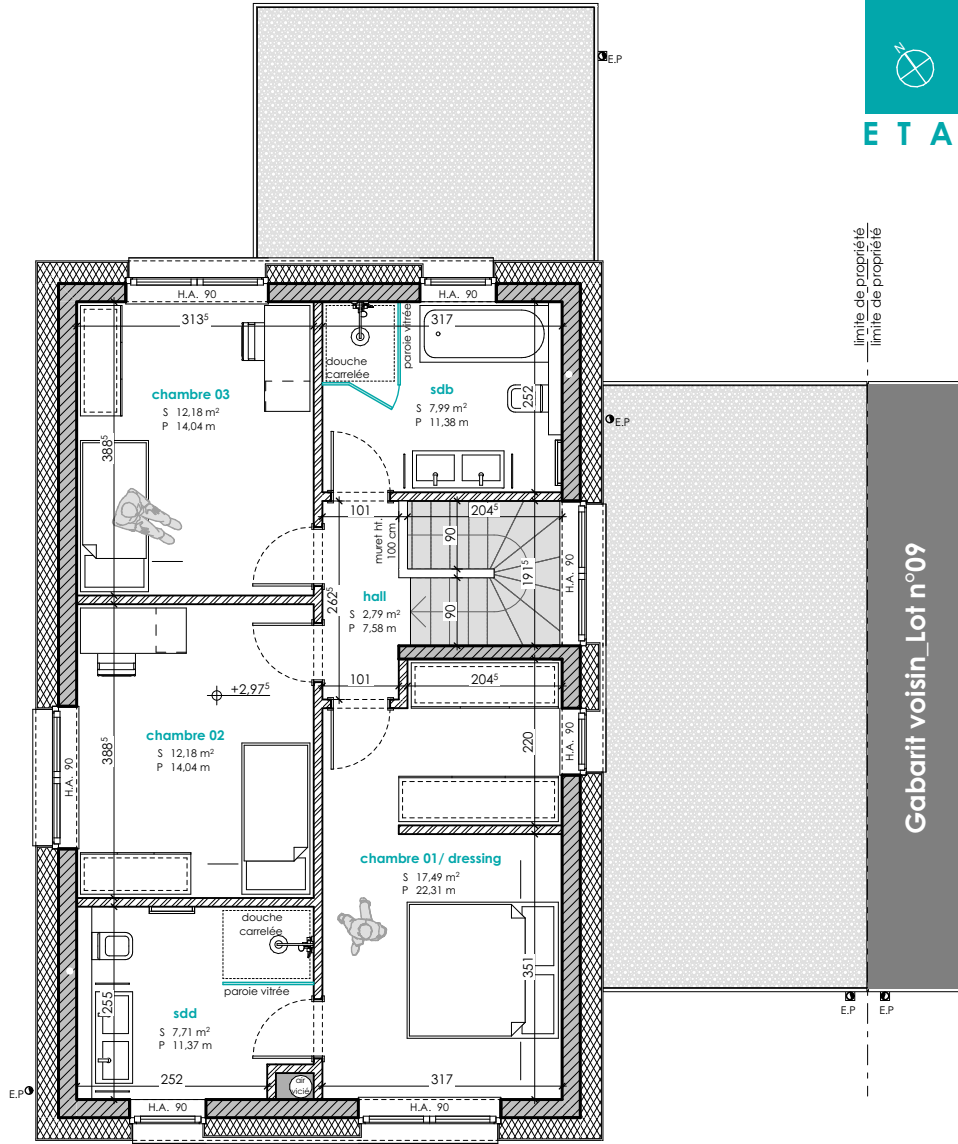



ECHELLE 1/200

COUPE DE PRINCIPLE

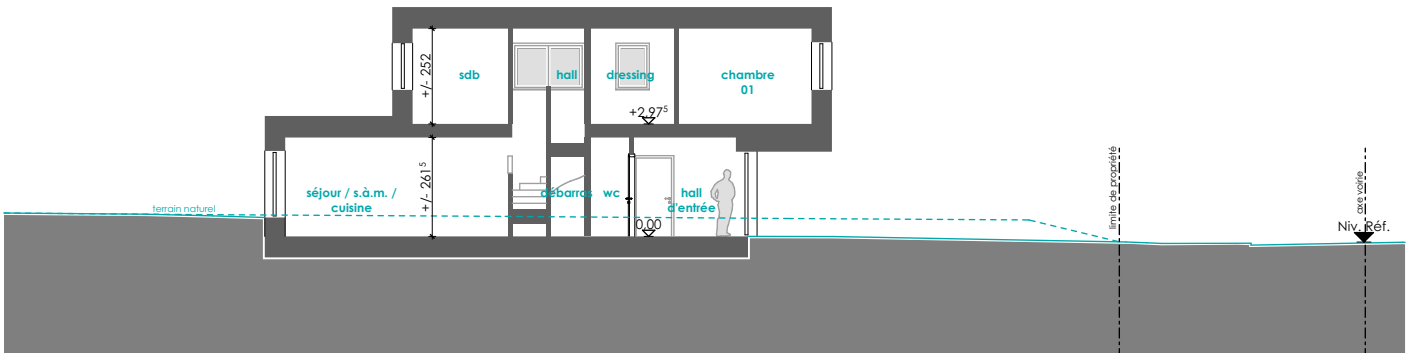

PERSPECTIVE 3D



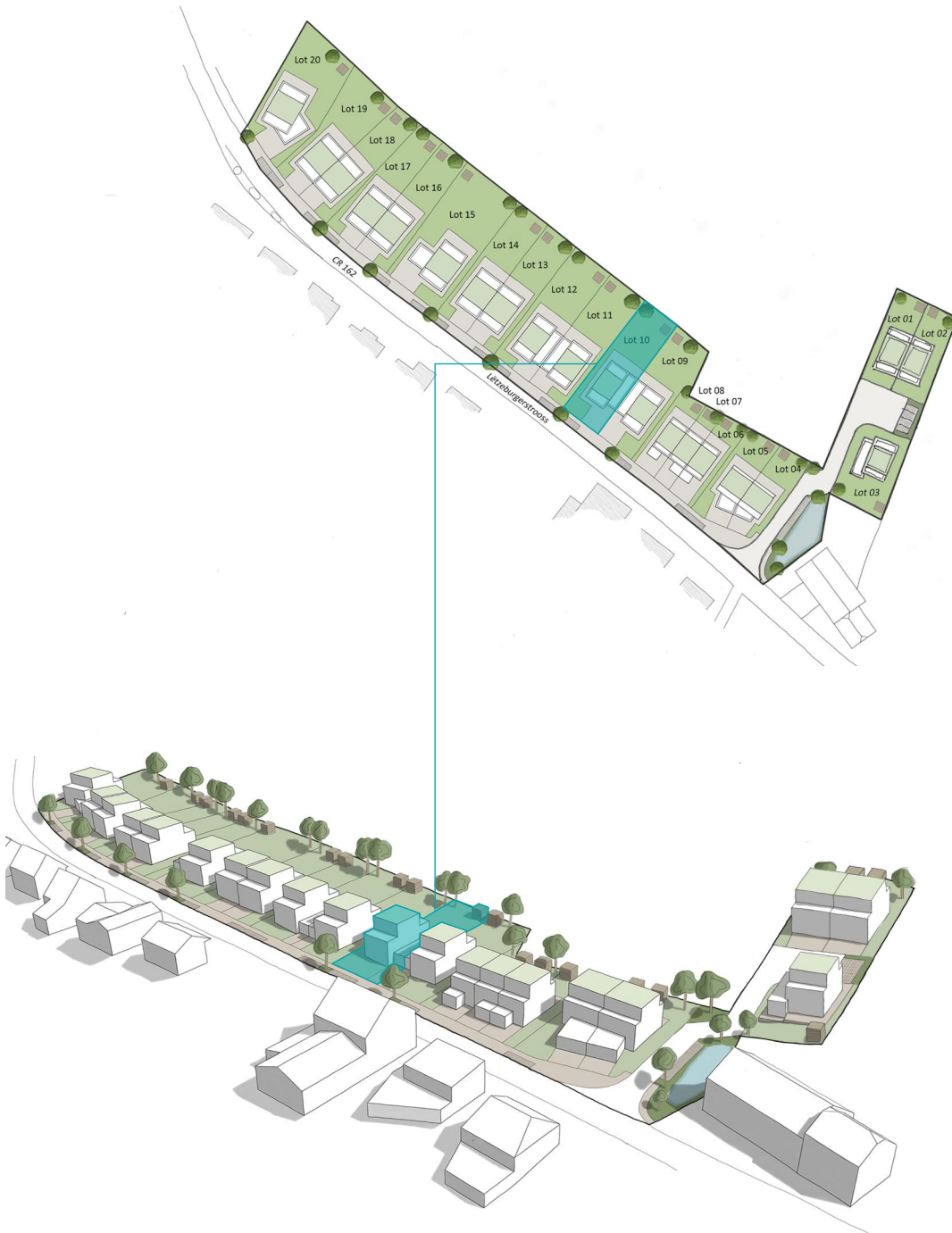

E2ARCHITECTURE
écologie & énergie



REMARQUE :

Le projet actuel est établi sur base d'un PAP.
Il vous est proposé sous réserve d'autorisation communale.
La représentation du terrain et des images 3D n'est qu'indicative.

D'éventuelles modifications ne nécessiteront pas d'accord préalable de la part de l'acquéreur.

NB : Le maître d'œuvre conserve la propriété intellectuelle et artistique de son œuvre

