

MERSCH

Lotissement "Rue des prés" / Rue François Faber

MAISON UNIFAMILIALE EN BANDE LOT N°10



NEARLY ZERO ENERGY BUILDING (NZEB)

467120-400 |

Mars 2024



MAISONS LOGINTER

E2ARCHITECTURE
écologie & énergie



ECHELLE 1/200

IMPLANTATION

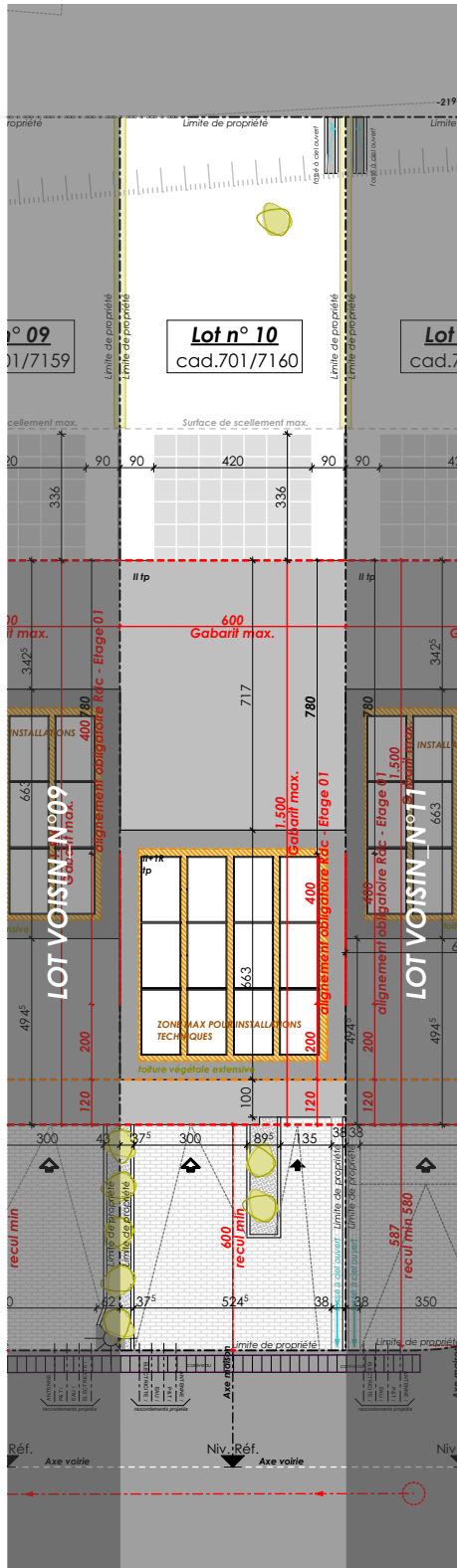

SURFACES :

terrain :	1.96 ares
habitable:	± 151 m²
non-habitable:	± 10 m²
non-chauffée :	± 18 m²



ECHELLE 1/100

REZ-DE-CHAUSSEE

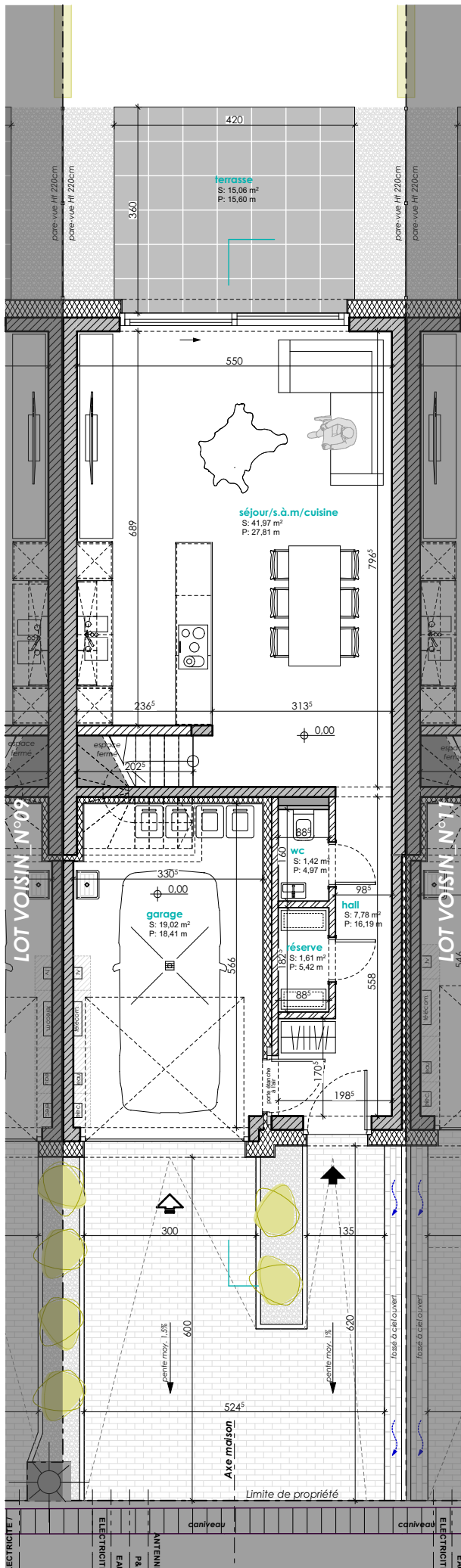



ECHELLE 1/100

ETAGE 01

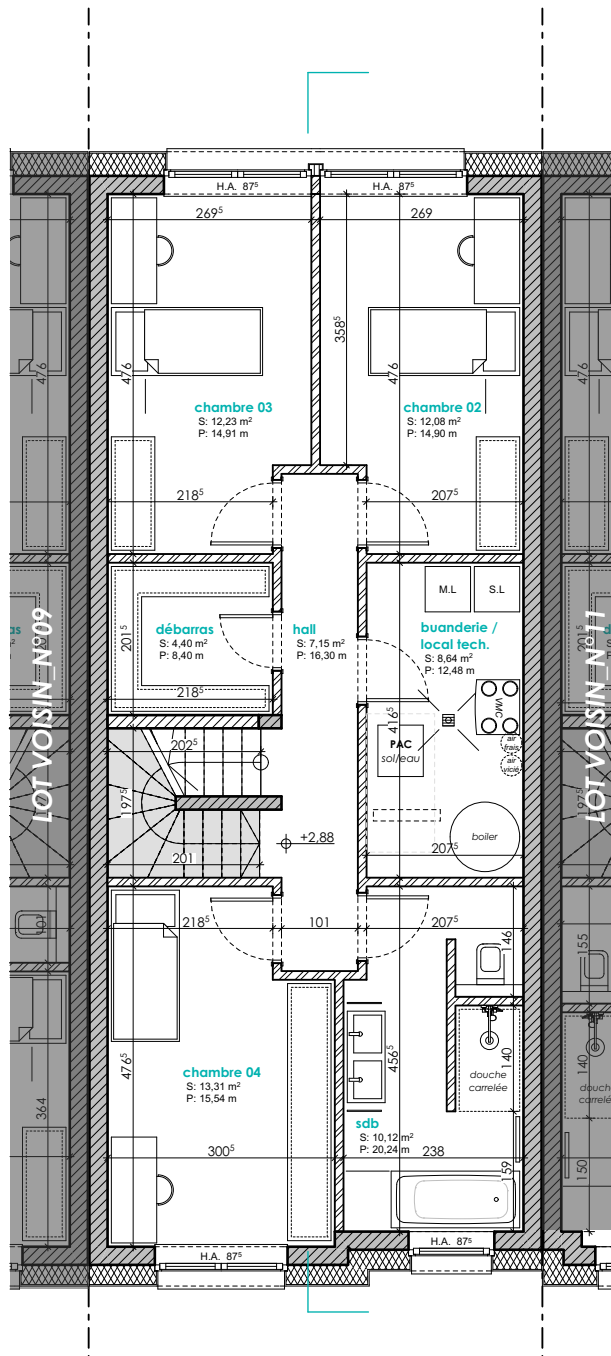

4m

3m

2m

1m

0m



ECHELLE 1/100

ETAGE 02

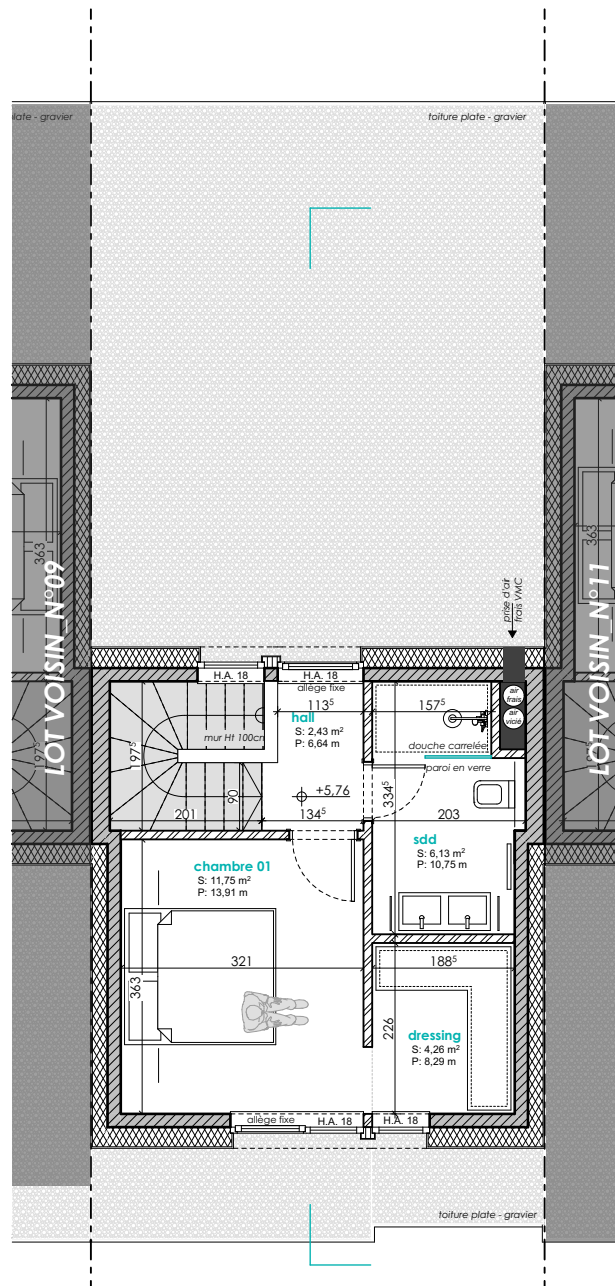

8m

6m

4m

2m

0m

ECHELLE 1/200

COUPE DE PRINCIPE

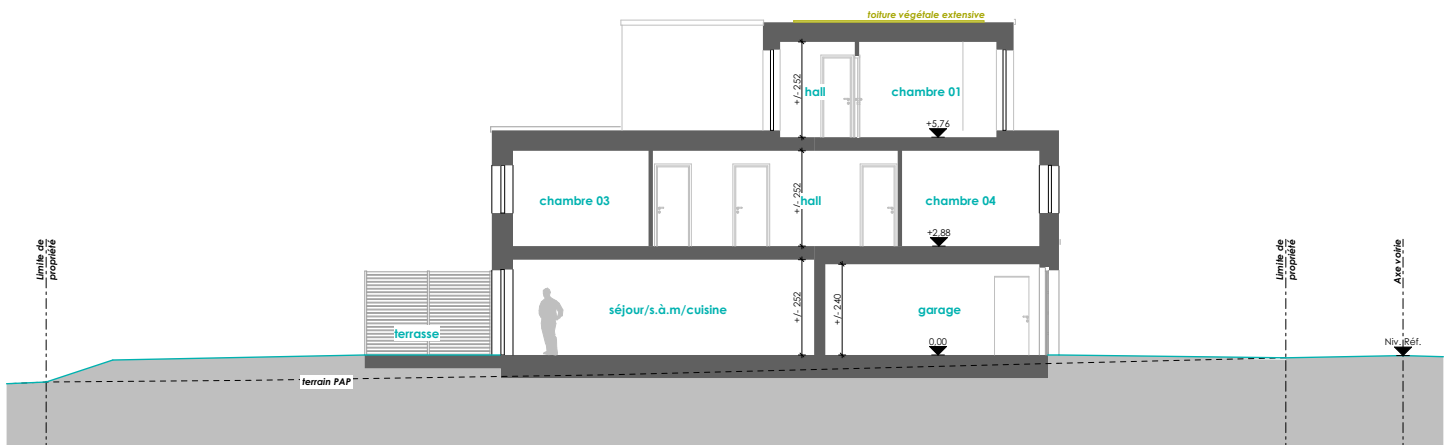

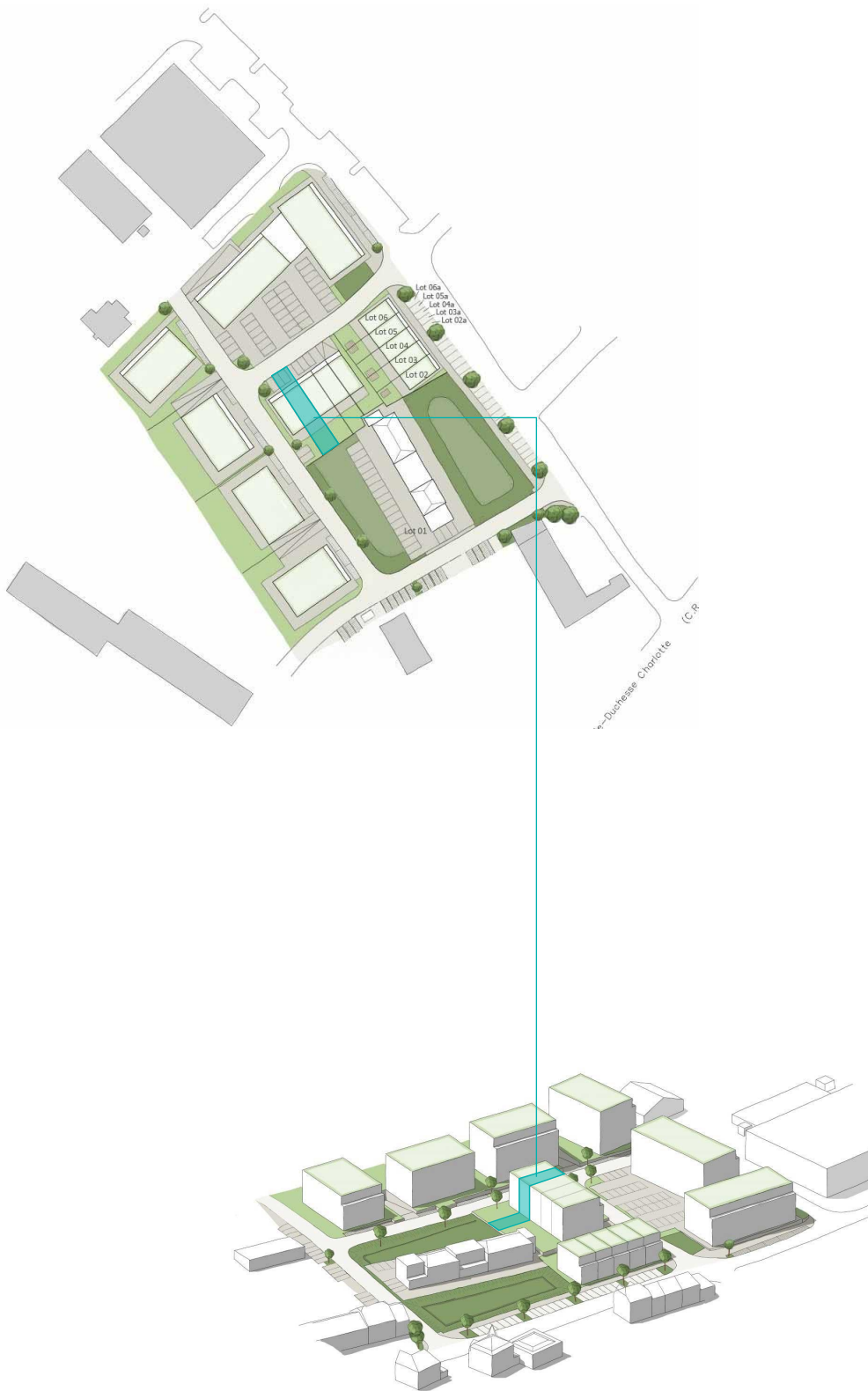

E2ARCHITECTURE
écologie & énergie



REMARQUE :

Le projet actuel est établi sur base d'un PAP.

La représentation du terrain et des images 3D n'est qu'indicative.

D'éventuelles modifications ne nécessiteront pas d'accord préalable de la part de l'acquéreur.

NB : Le maître d'oeuvre conserve la propriété intellectuelle et artistique de son oeuvre.

