

# RECKANGE / MERSCH

"Rue Principale"

Maison unifamiliale N° 55D

Projet en cours de construction



A Classe de performance énergétique B A+

NEARLY ZERO ENERGY BUILDING (NZEB)

M399012-400B | Août 2024

ML

MAISONS LOGINTER

E2ARCHITECTURE  
écologie & énergie

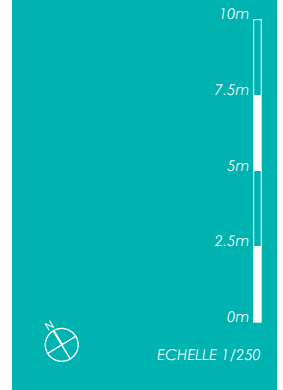

## IMPLANTATION

### SURFACES :

terrain :	<b>6,83 ares</b>
habitable:	<b>± 188 m<sup>2</sup></b>
non-habitable:	<b>± 5 m<sup>2</sup></b>
non-chauffée :	<b>± 44 m<sup>2</sup></b>

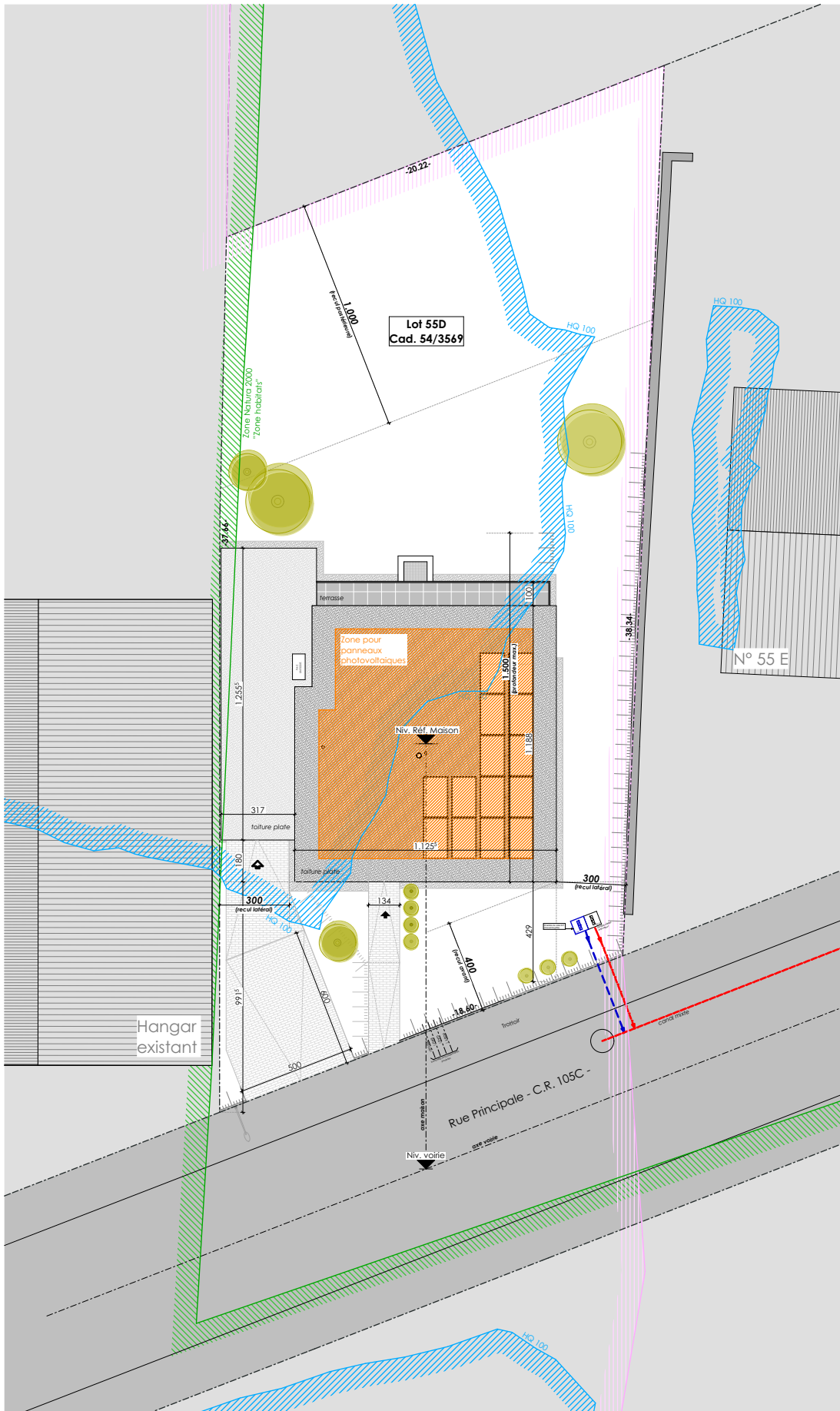



ECHELLE 1/100

# VIDE SANITAIRE

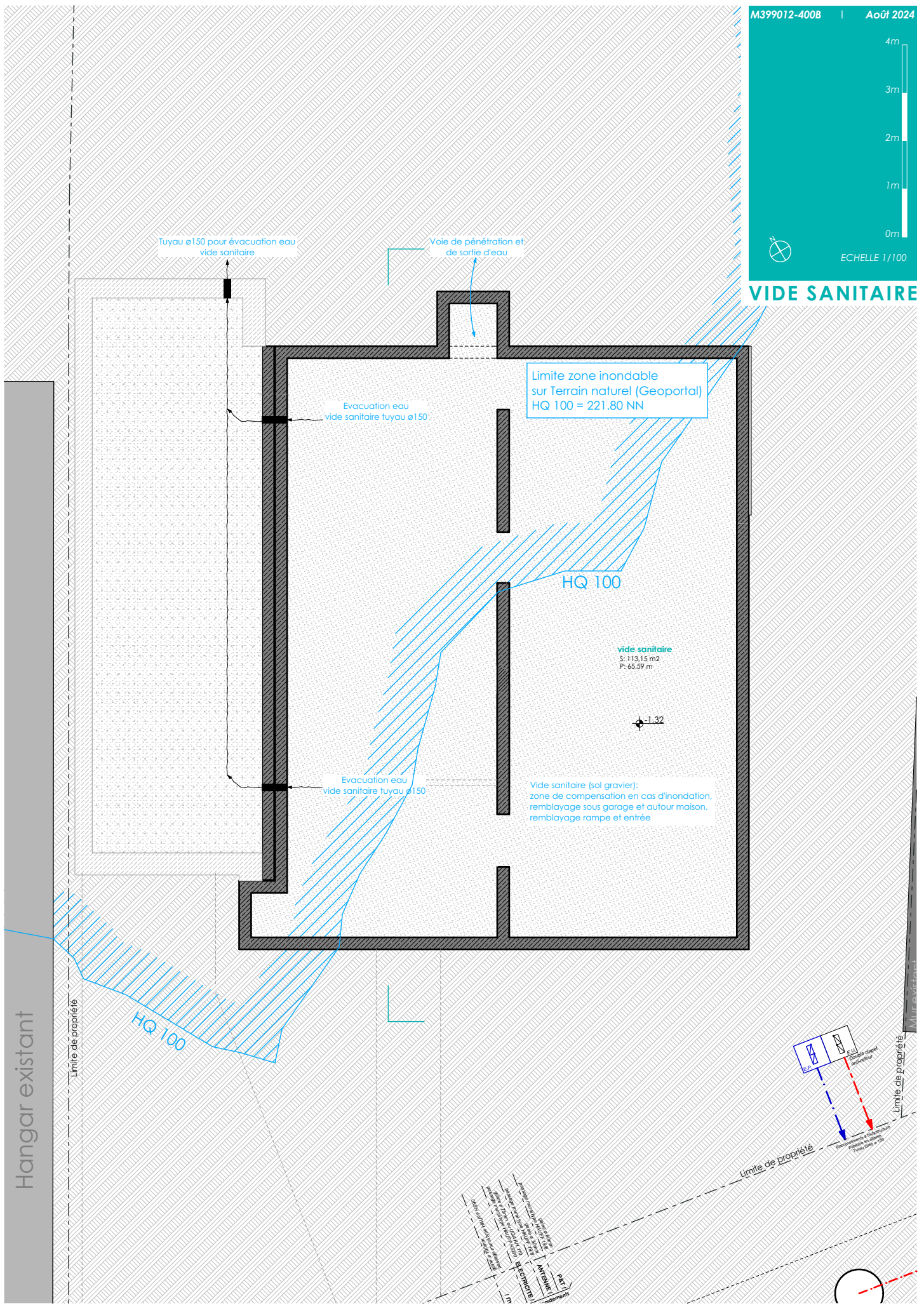

Hangar existant



ECHELLE 1/100

REZ-DE-CHAUSSEE

Hangar existant

Limite de propriété

Limite de propriété

Limite de propriété

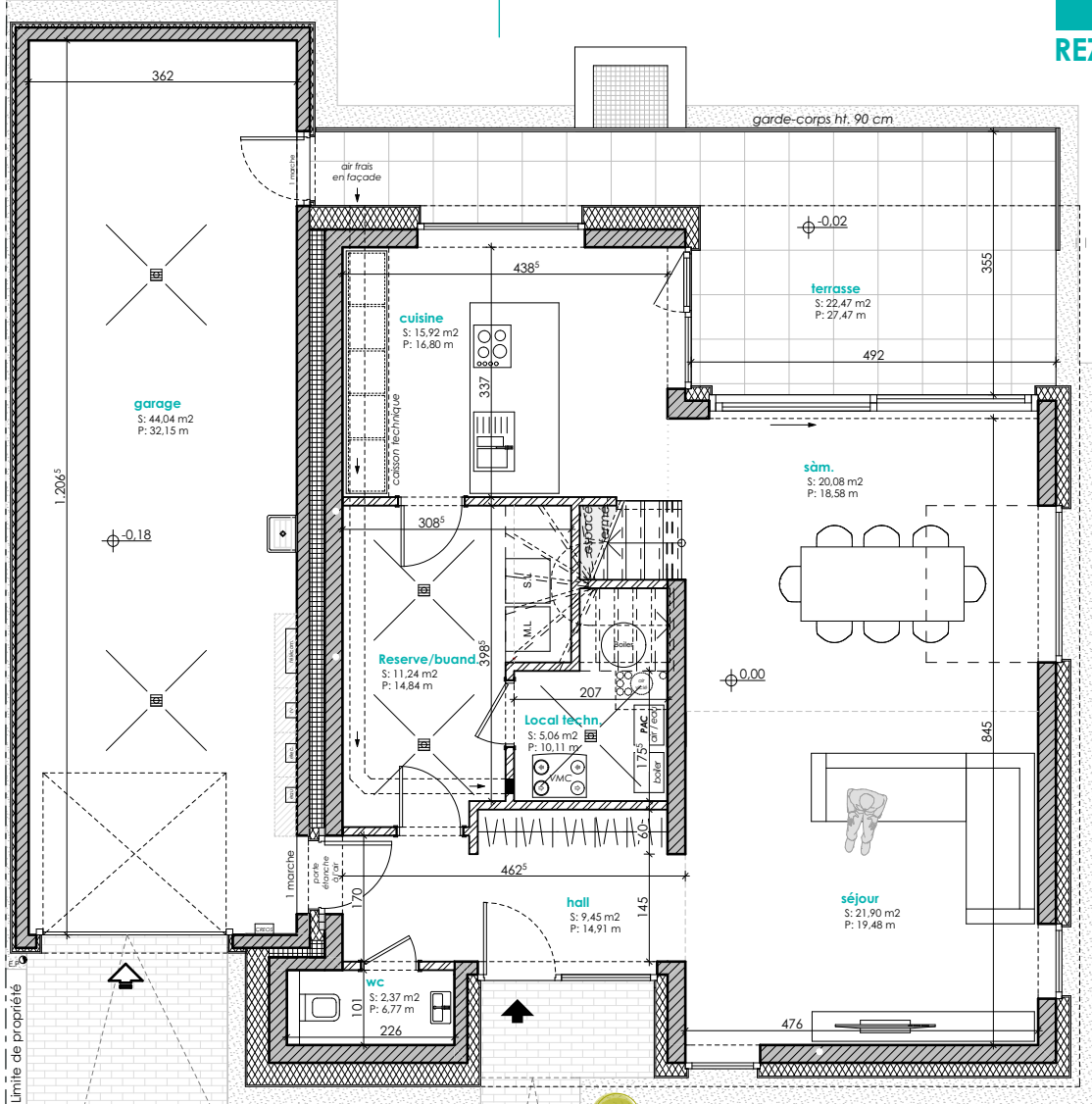

Limite de propriété

Trottoir

bordures ht 13 cm

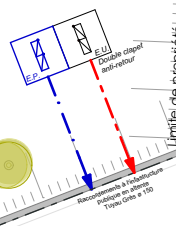



ECHELLE 1/100

# ETAGE 01

Limite de propriété

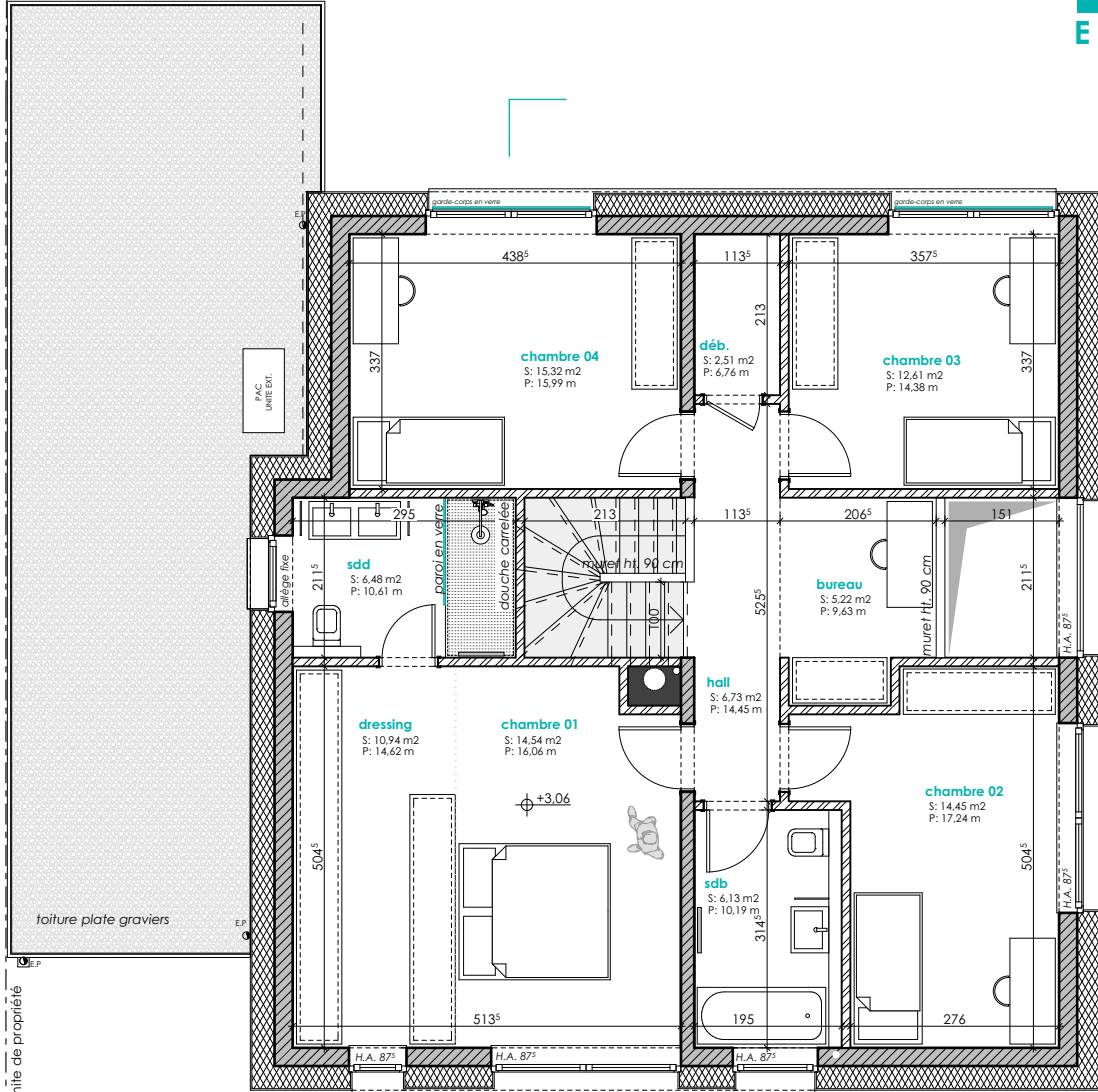

Hangar existant

Limite de propriété



ECHELLE 1/200

### COUPE DE PRINCIPE

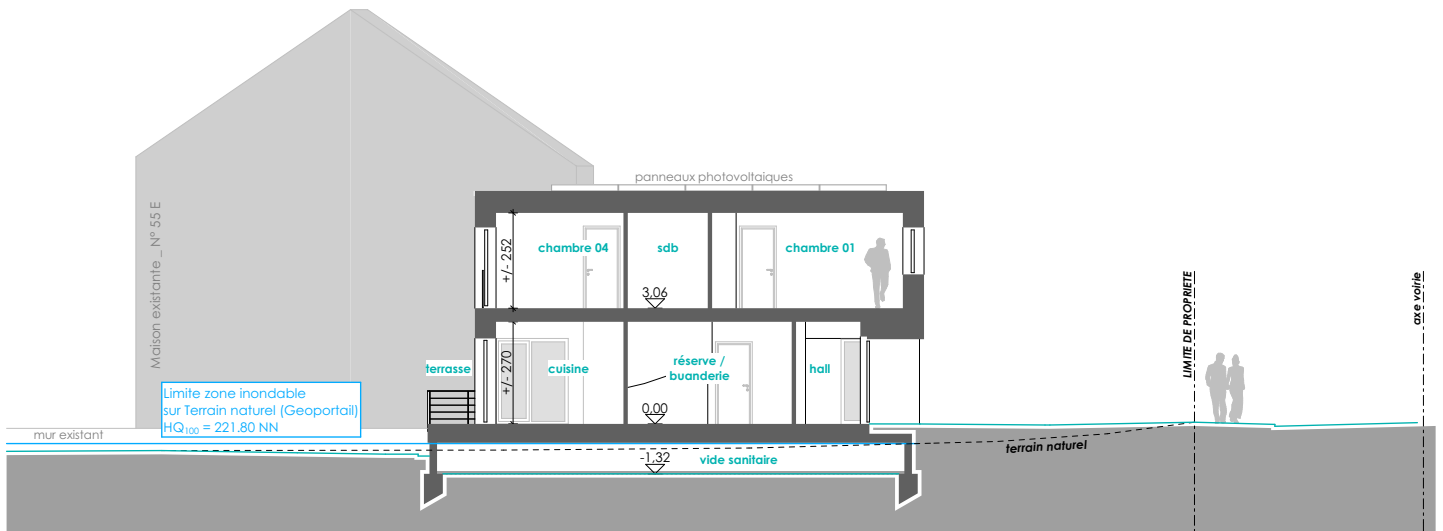



N



**MAISONS LOGINTER**

**E2ARCHITECTURE**  
écologie & énergie

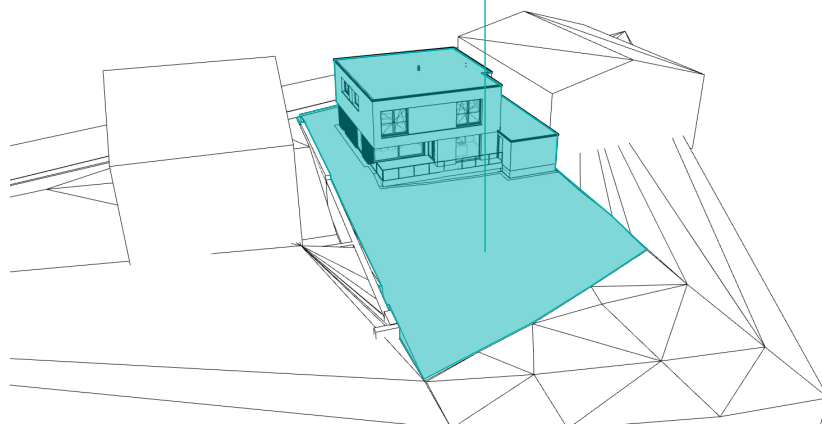

**REMARQUE :**

La représentation du terrain et des images 3D n'est qu'indicative.

D'éventuelles modifications ne nécessiteront pas d'accord préalable de la part de l'acquéreur.

**NB :** Le maître d'oeuvre conserve la propriété intellectuelle et artistique de son oeuvre.

