

# MENSDORF

Lotissement "Ob den Hoehlerchen"

MAISON UNIFAMILIALE LOT N° 04



A+ Classe de performance énergétique B A+

NEARLY ZERO ENERGY BUILDING (NZEB)

476821-400A | Février 2024

ML

MAISONS LOGINTER

E2ARCHITECTURE  
écologie & énergie



ECHELLE 1/200

# IMPLANTATION

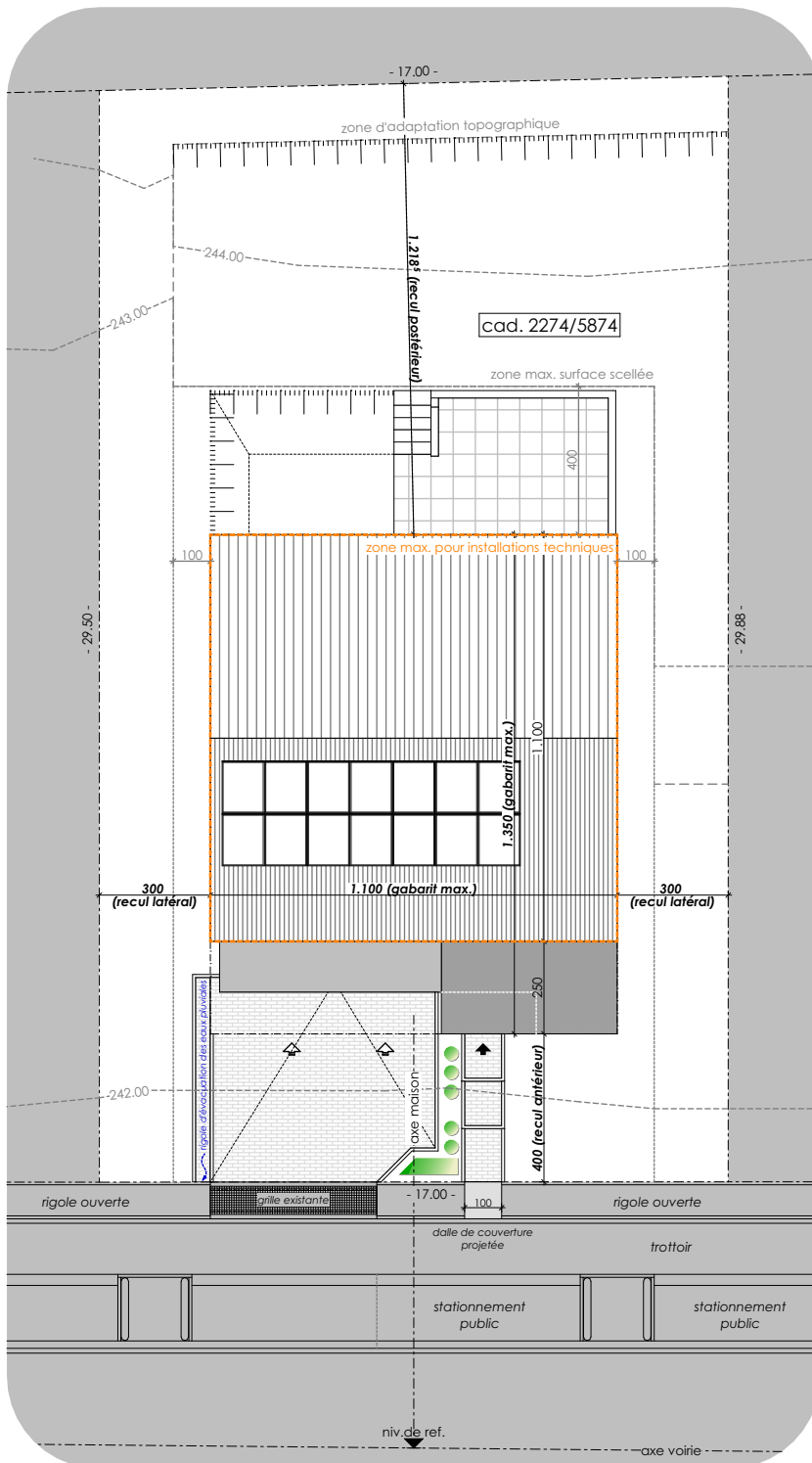

## SURFACES :

terrain :	<b>5.05 ares</b>
habitable :	<b>± 177 m<sup>2</sup></b>
non-habitable	<b>± 58 m<sup>2</sup></b>
combles	
aménageables :	<b>± 43 m<sup>2</sup></b>
non-chauffée :	<b>± 32 m<sup>2</sup></b>



ECHELLE 1/100

REZ-DE-CHAUSSÉE

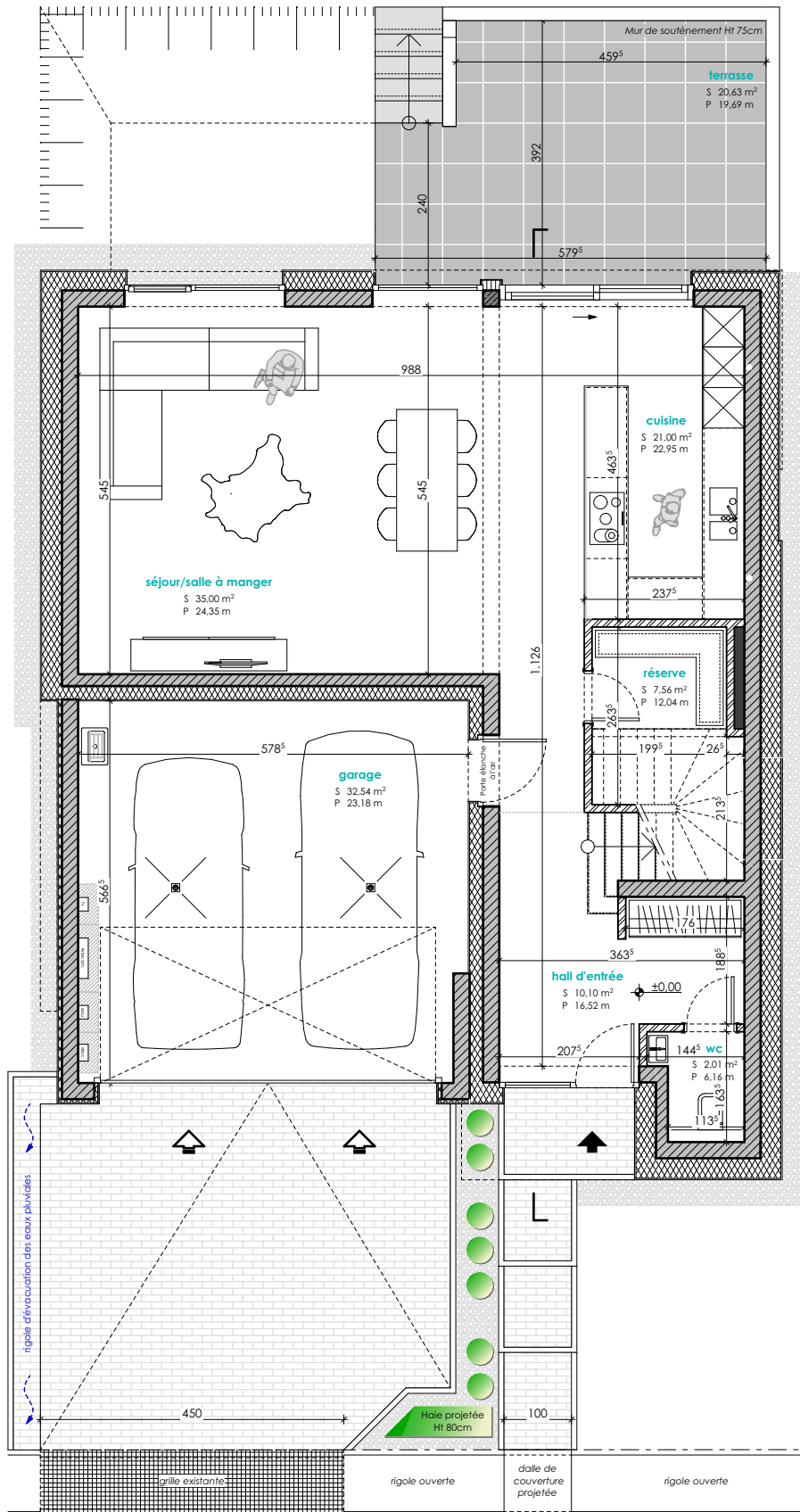

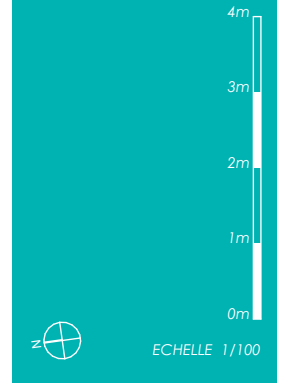

ETAGE 01

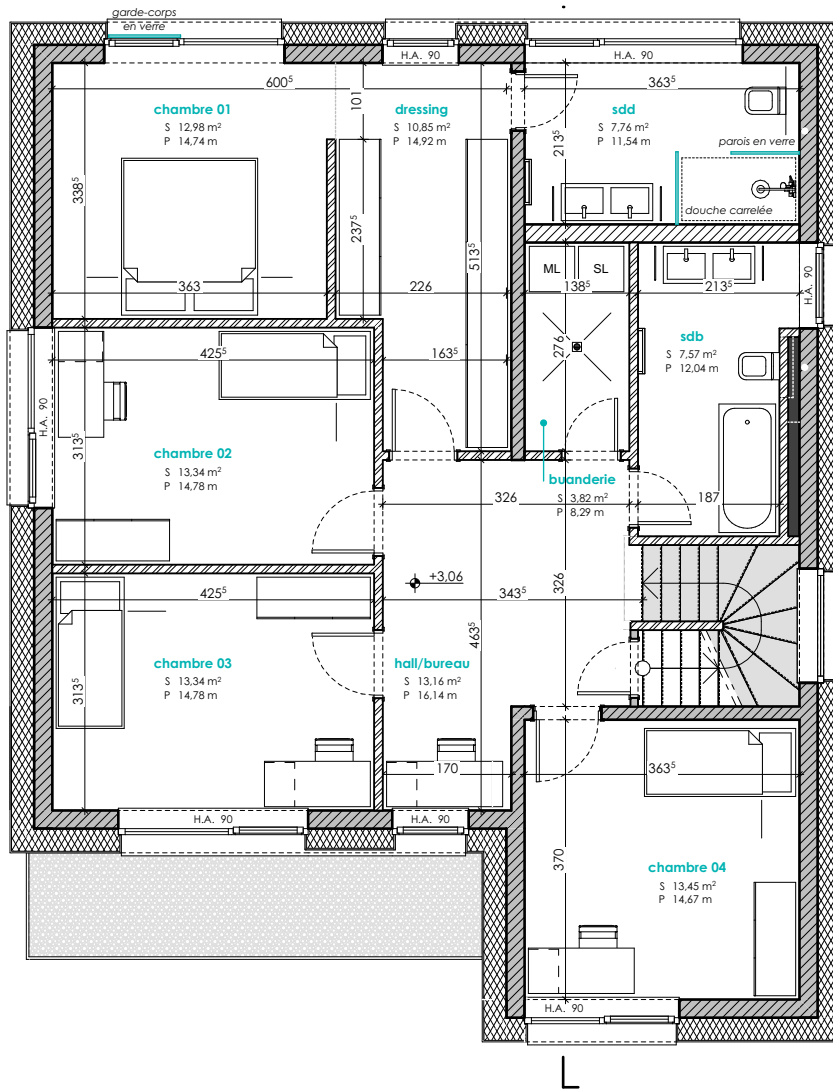

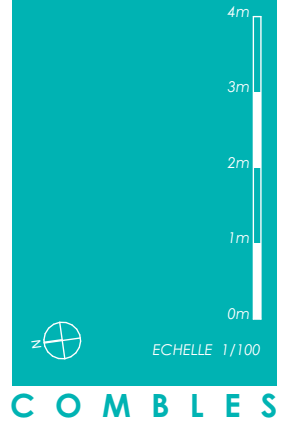

4m  
3m  
2m  
1m  
0m

z

ECHELLE 1/100

**COMBLES**

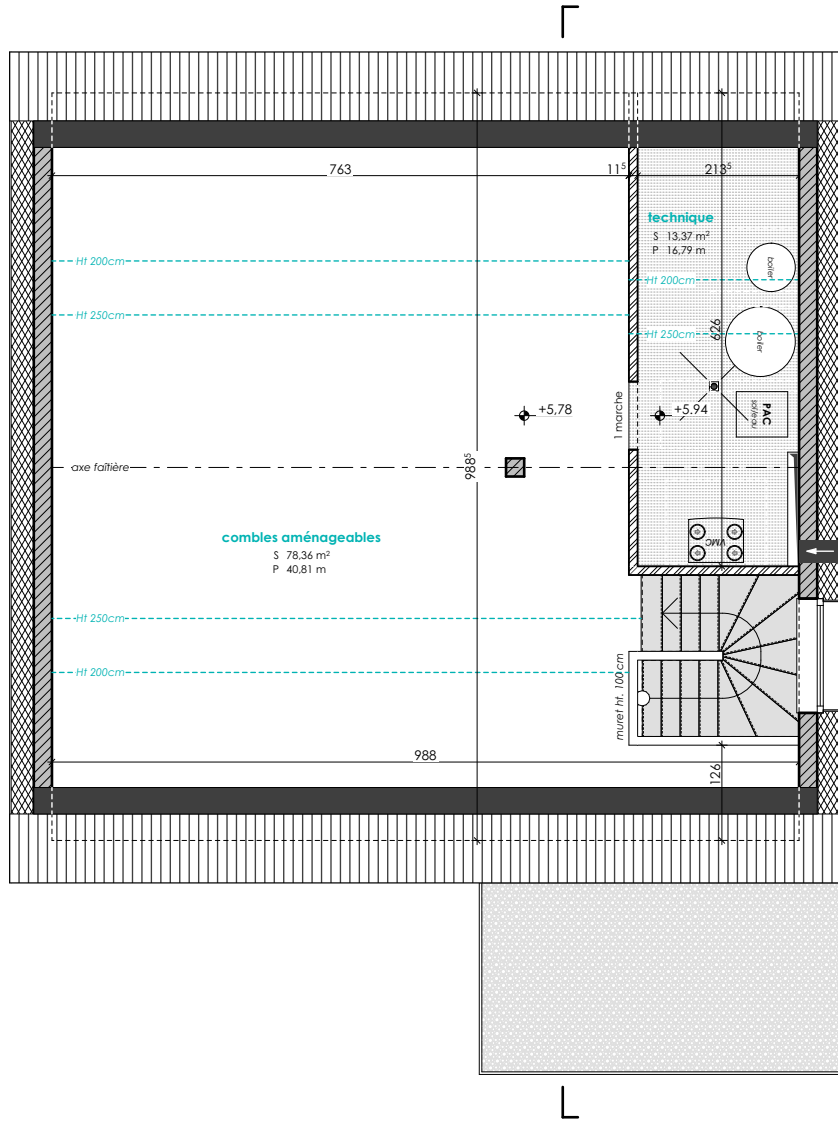





ECHELLE 1/200

### COUPE DE PRINCIPE

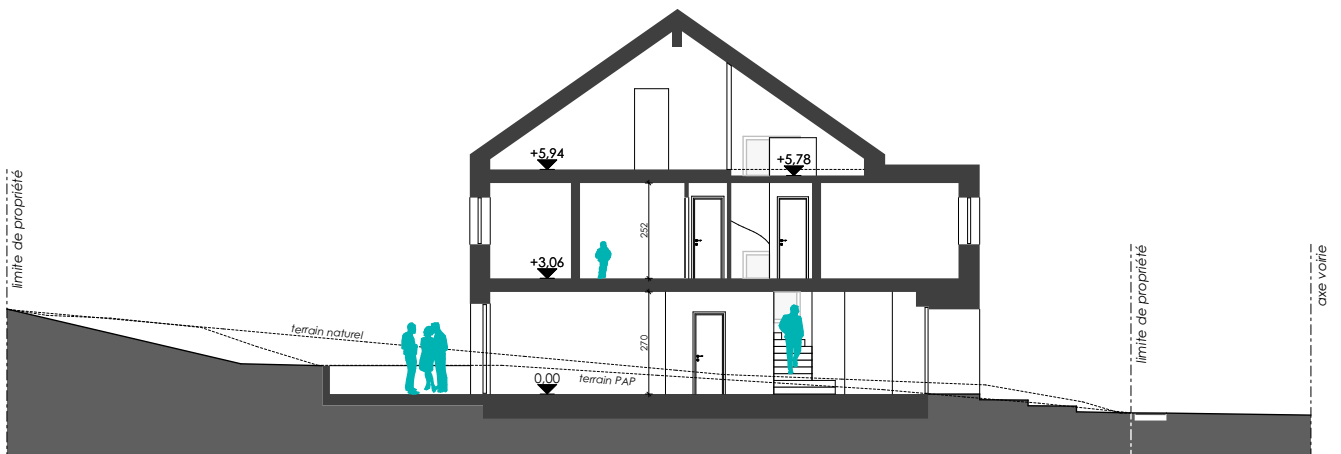

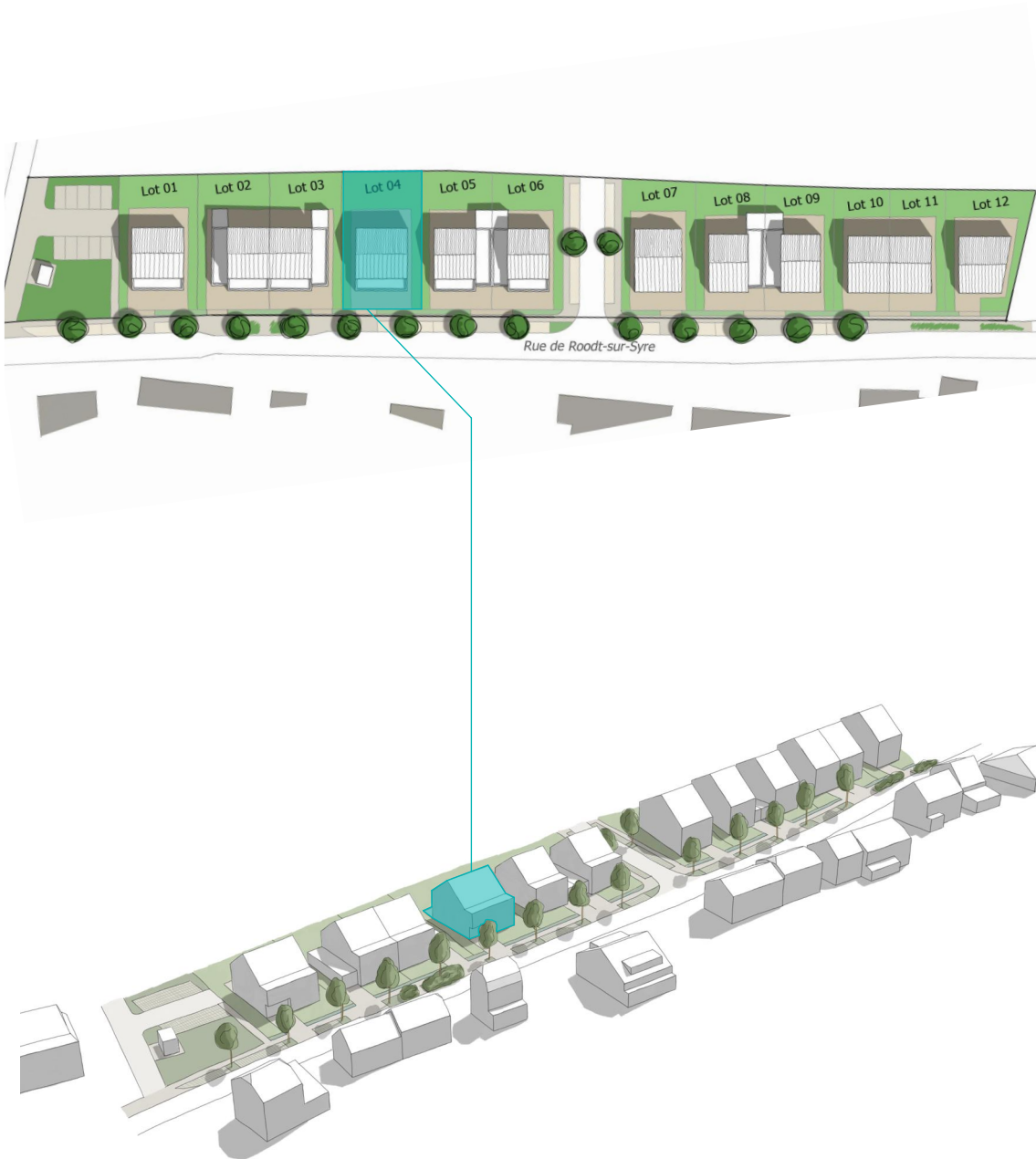

**E2ARCHITECTURE**  
écologie & énergie



**REMARQUE :**

Le projet actuel est établi sur base d'un PAP.  
Il vous est proposé sous réserve d'autorisation communale.  
La représentation du terrain et des images 3D n'est qu'indicative.

D'éventuelles modifications ne nécessiteront pas d'accord préalable de la part de l'acquéreur.

**NB :** Le maître d'œuvre conserve la propriété intellectuelle et artistique de son œuvre

