

REMICH

"Rue Wenkel"

Maison unifamiliale en bande **Lot n°06**

Projet en cours de construction.



A Classe de performance énergétique **B A**

NEARLY ZERO ENERGY BUILDING (NZEB)

M457919-400D | Janvier 2025

CONSTRUCTEUR :

ML

MAISONS LOGINTER

E2ARCHITECTURE
écologie & énergie



ECHELLE 1/250

IMPLANTATION

SURFACES :

terrain :	3,92 ares
habitable :	± 133 m²
non-habitable :	± 10 m²
non-chauffée :	± 43 m²

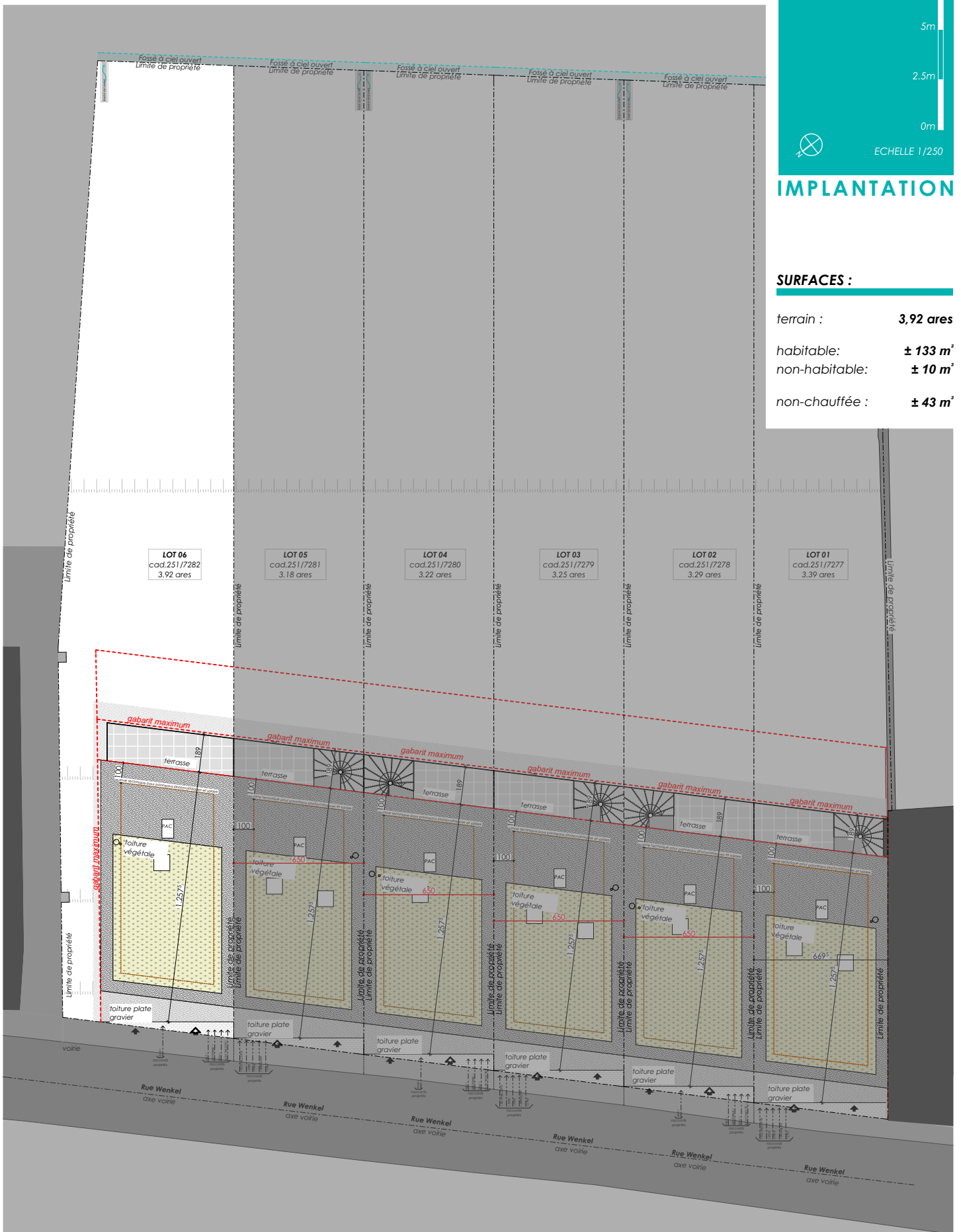



ECHELLE 1/100

REZ-DE-JARDIN

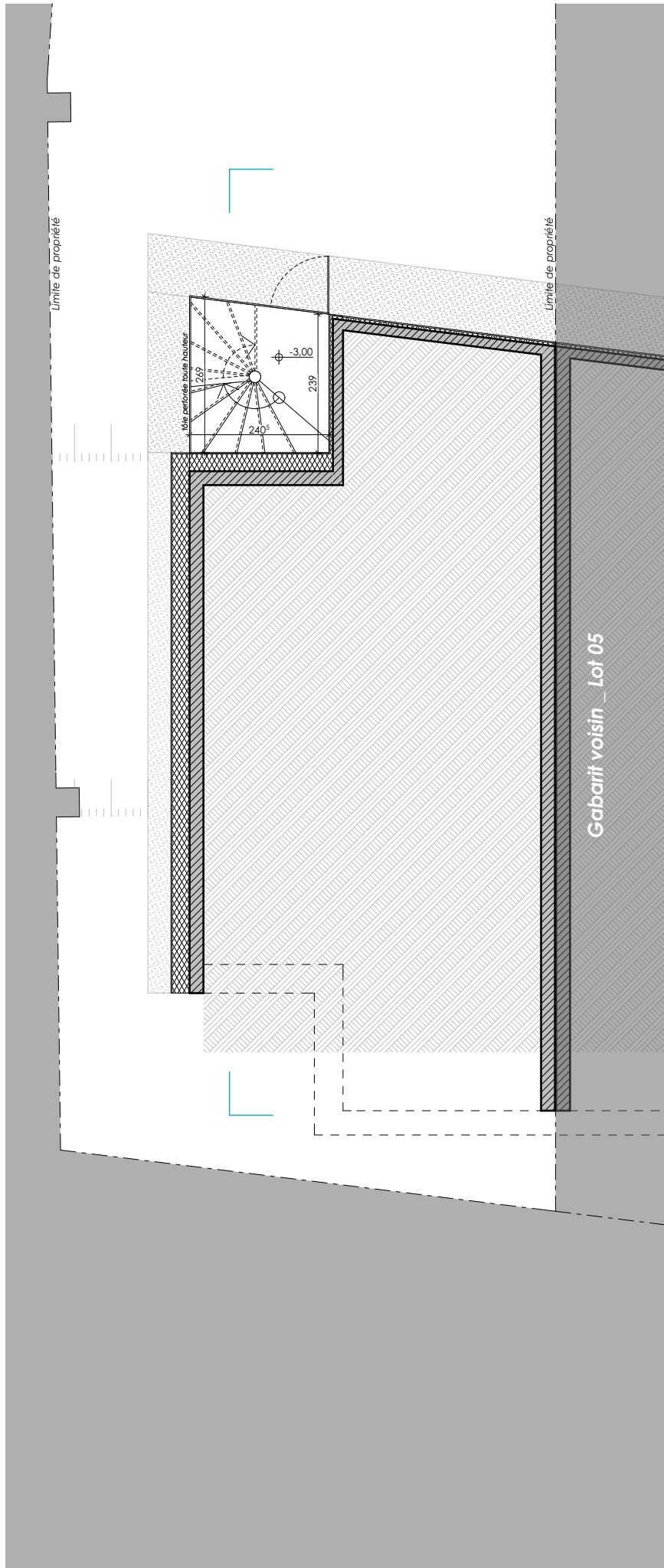



ECHELLE 1/100

REZ-DE-CHAUSSEE

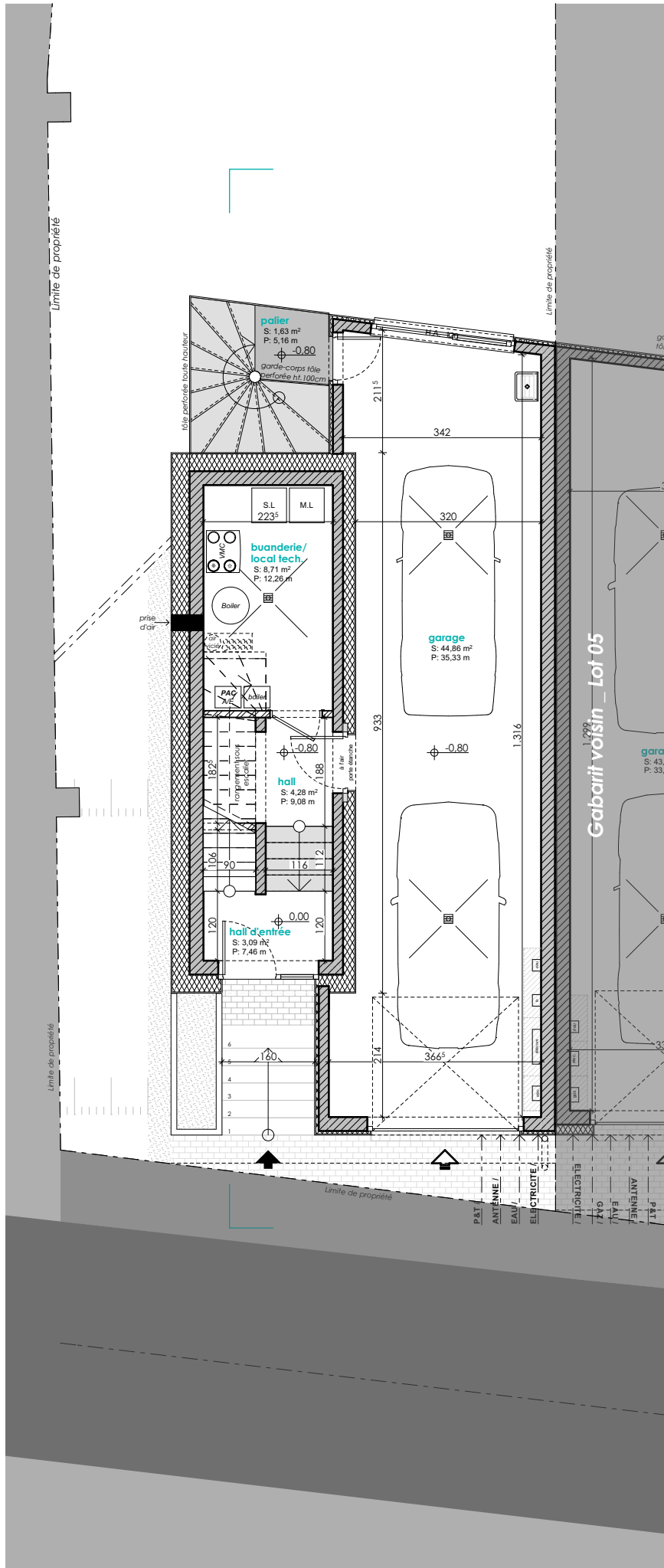



ECHELLE 1/100

ETAGE 01

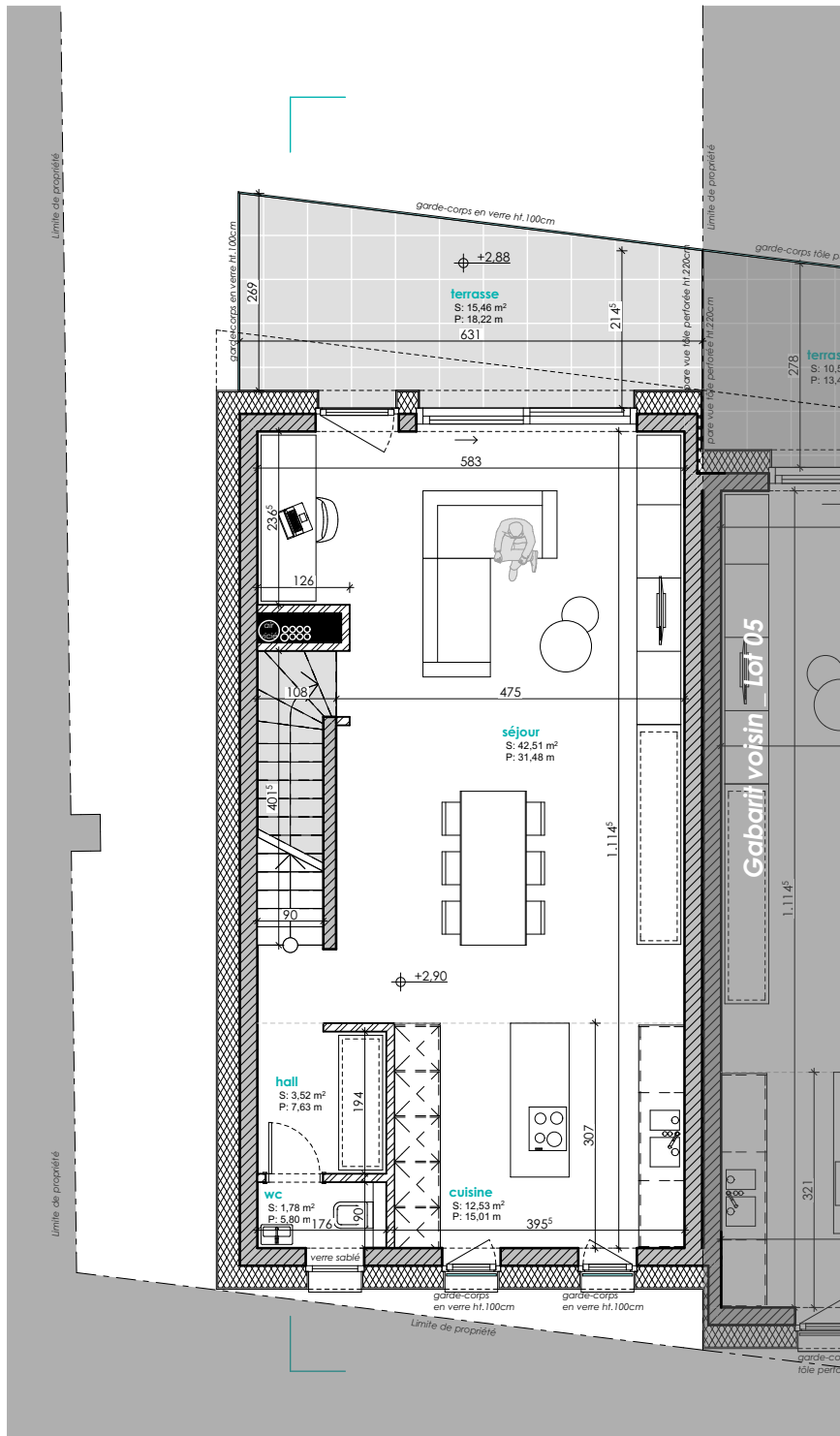



ECHELLE 1/100

ETAGE 02

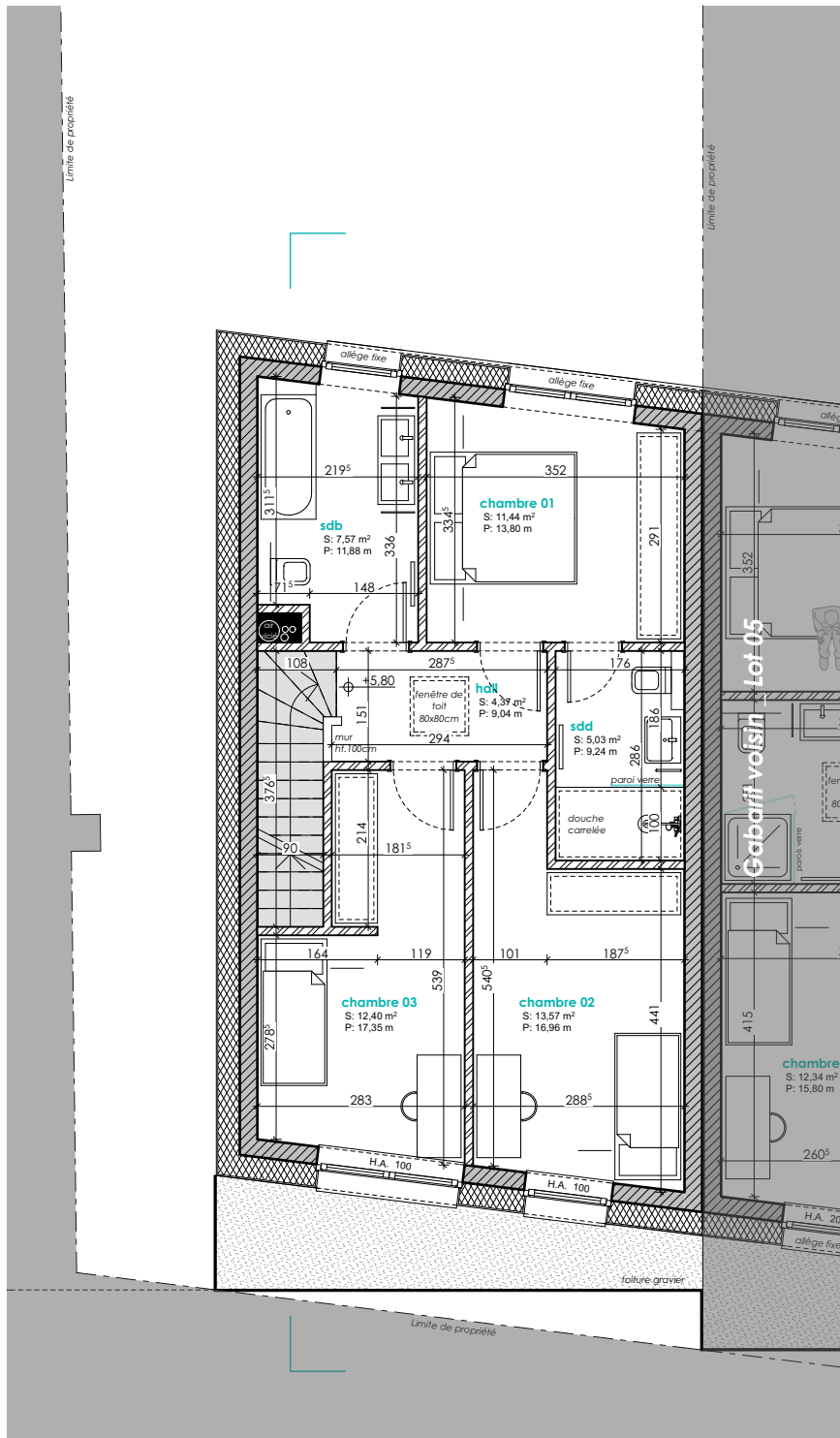



ECHELLE 1/200

COUPE DE PRINCIPE

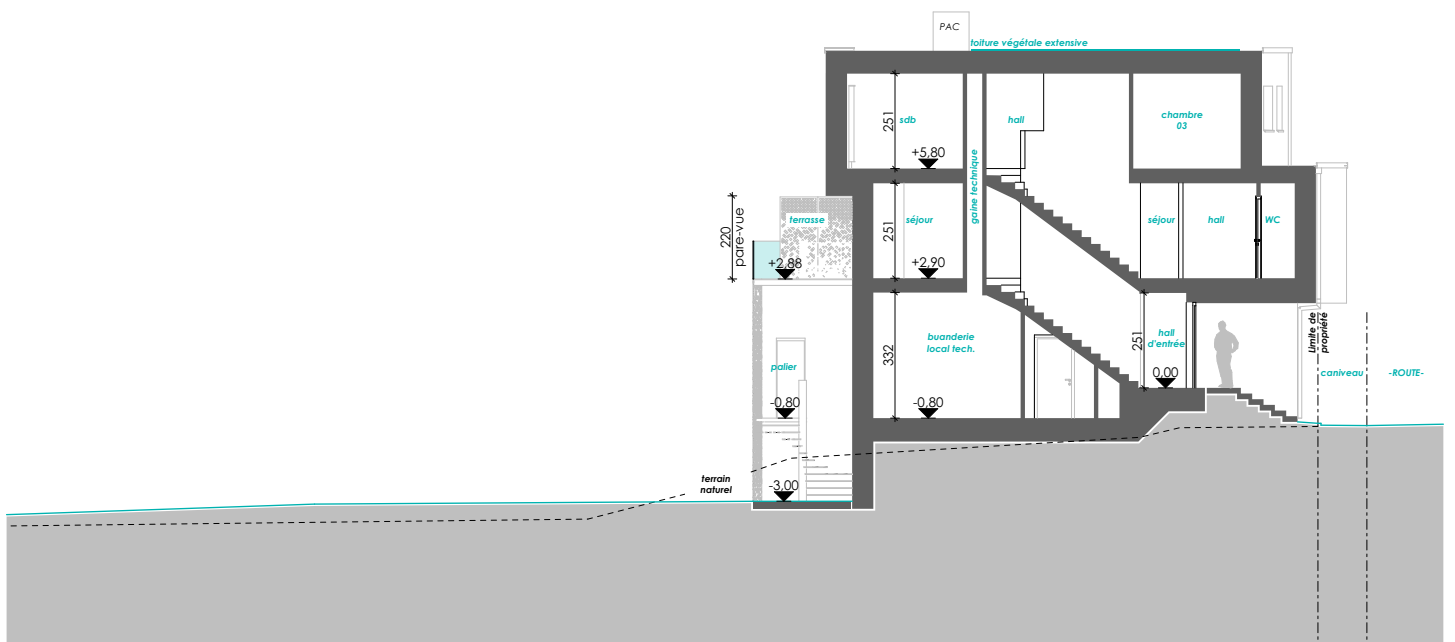



E2ARCHITECTURE
écologie & énergie

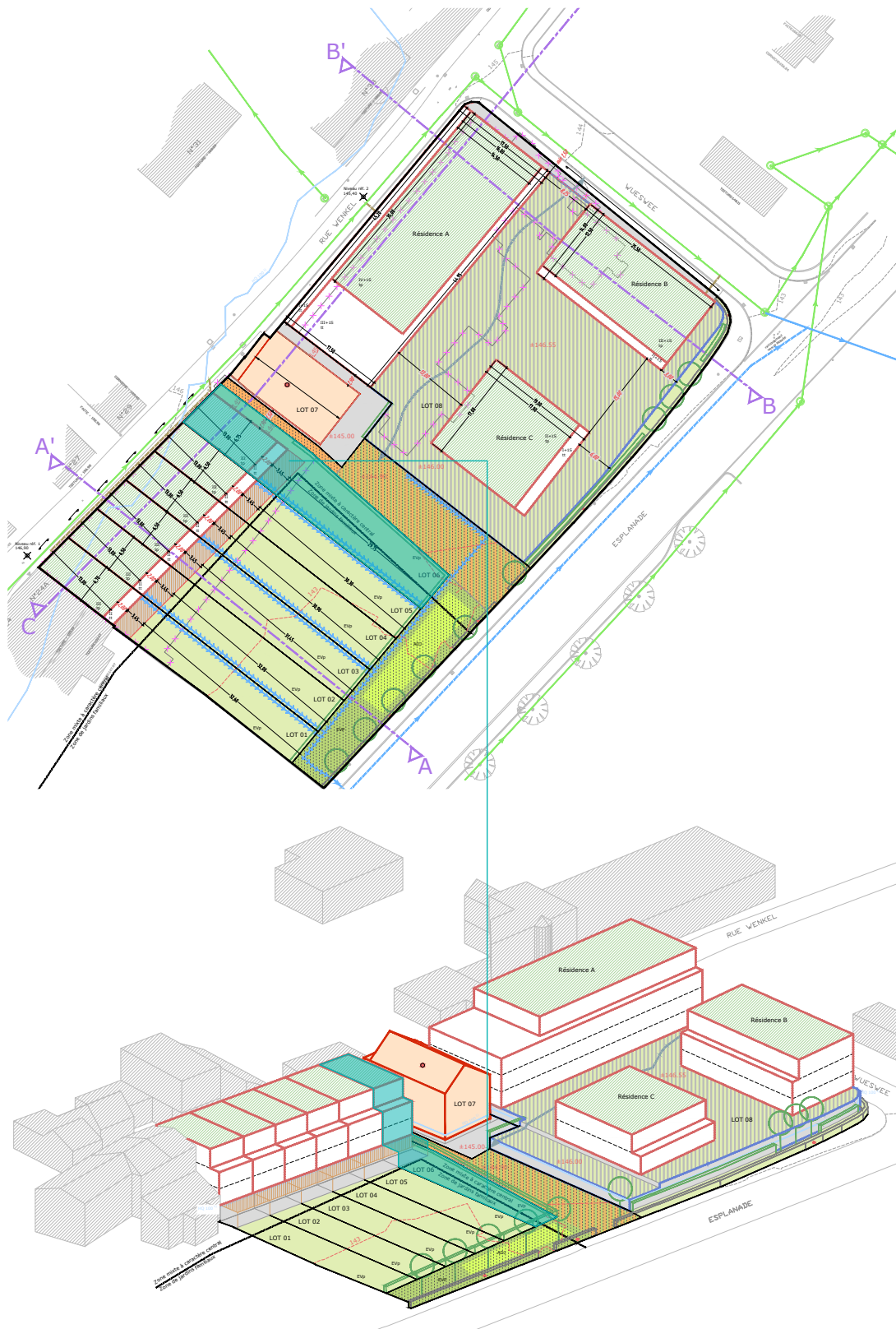
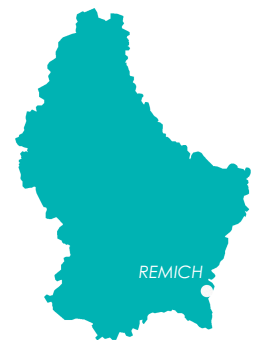

REMARQUE :

Le projet actuel est établi sur base d'un PAP.
La représentation du terrain et des images 3D n'est qu'indicative.

D'éventuelles modifications ne nécessiteront pas d'accord préalable de la part de l'acquéreur.

NB : Le maître d'oeuvre conserve la propriété intellectuelle et artistique de son oeuvre.

