

CRUCHTEN

Lotissement "Rue principale - Rue de la Gare"

MAISON UNIFAMILIALE EN BANDE LOT N° 04



A+ Classe de performance énergétique B A+

NEARLY ZERO ENERGY BUILDING (NZEB)

473420-400B | Septembre 2023

ML

MAISONS LOGINTER

E2ARCHITECTURE
écologie & énergie



ECHELLE 1/250

IMPLANTATION

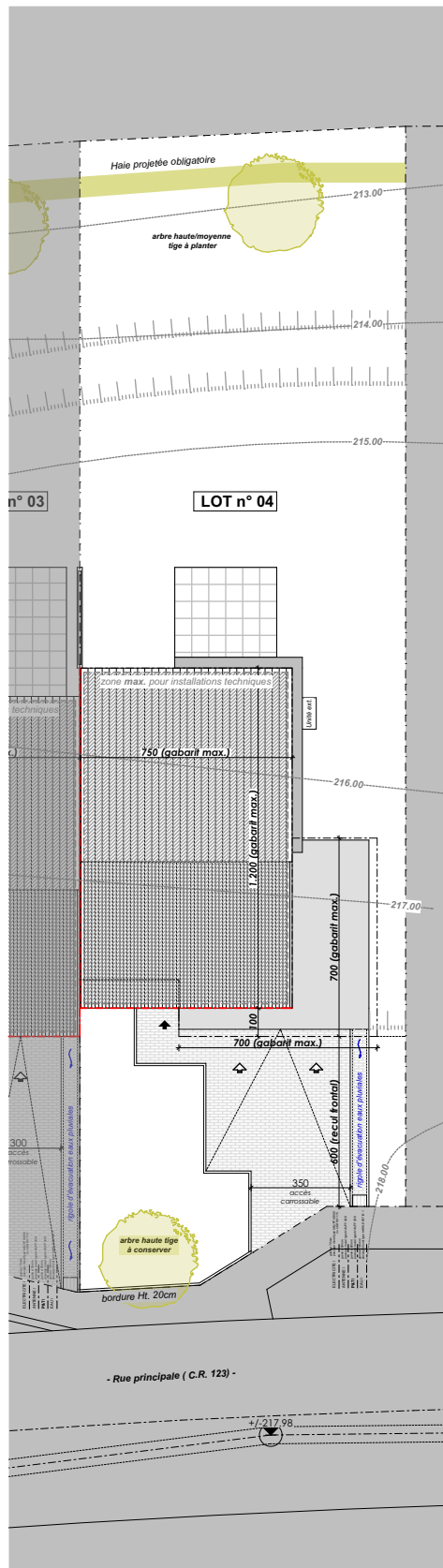

SURFACES :

terrain :	4.54 ares
habitable:	± 176 m²
non-habitable:	± 64 m²
combles aménageables :	± 33 m²
non-chauffée :	± 32 m²



ECHELLE 1/100

REZ-DE-JARDIN

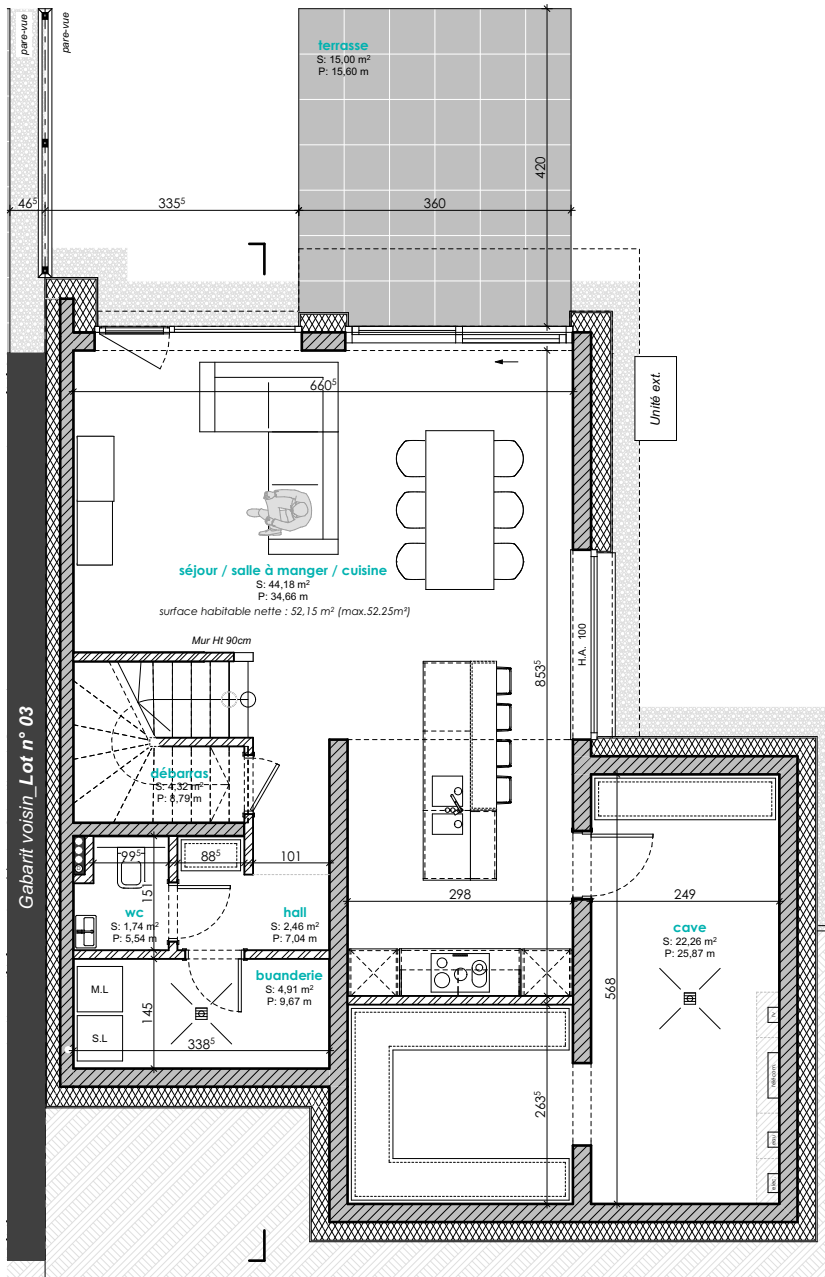



ECHELLE 1/100

REZ-DE-CHAUSSEE

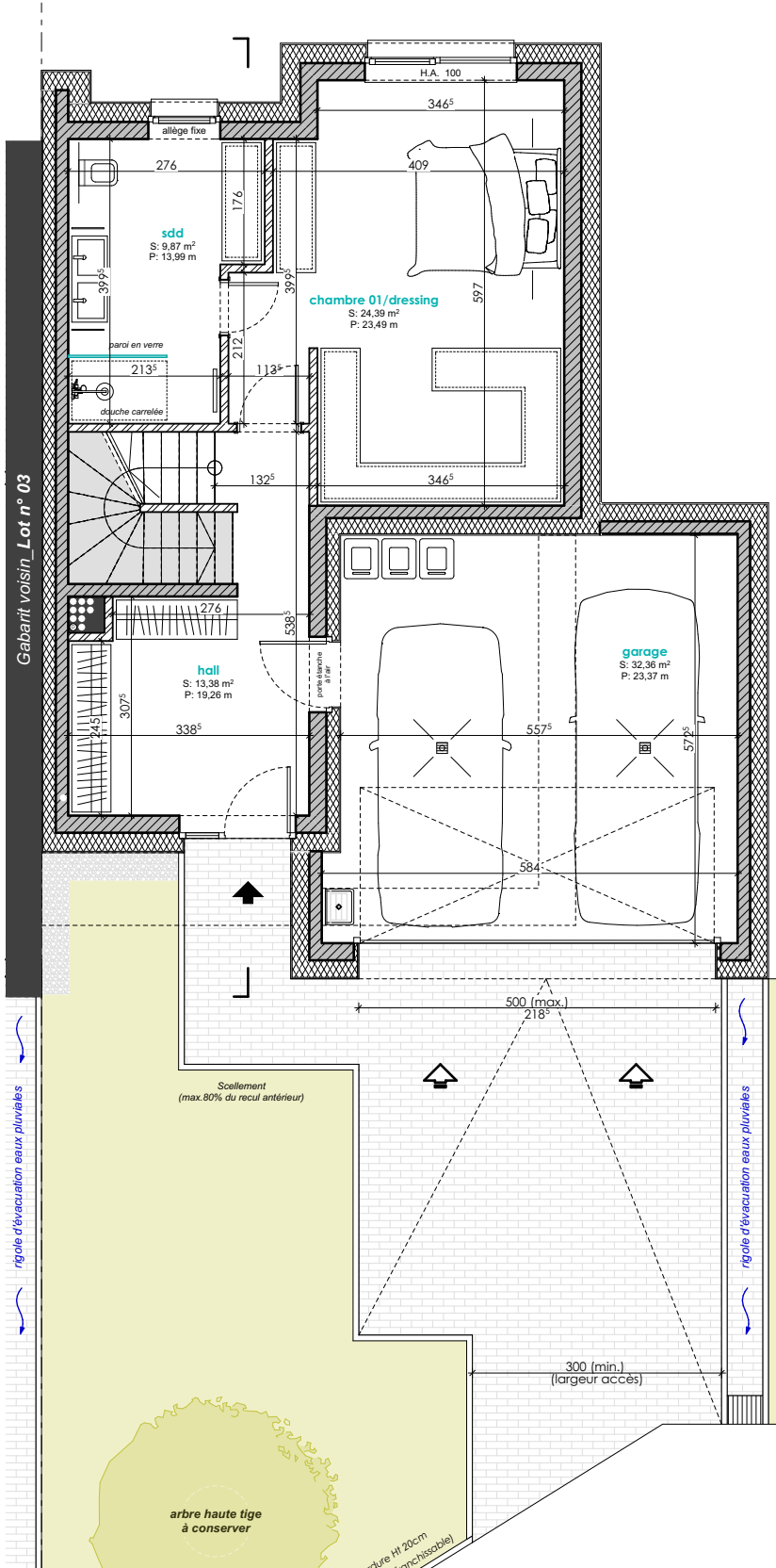



ECHELLE 1/100

ETAGE 01

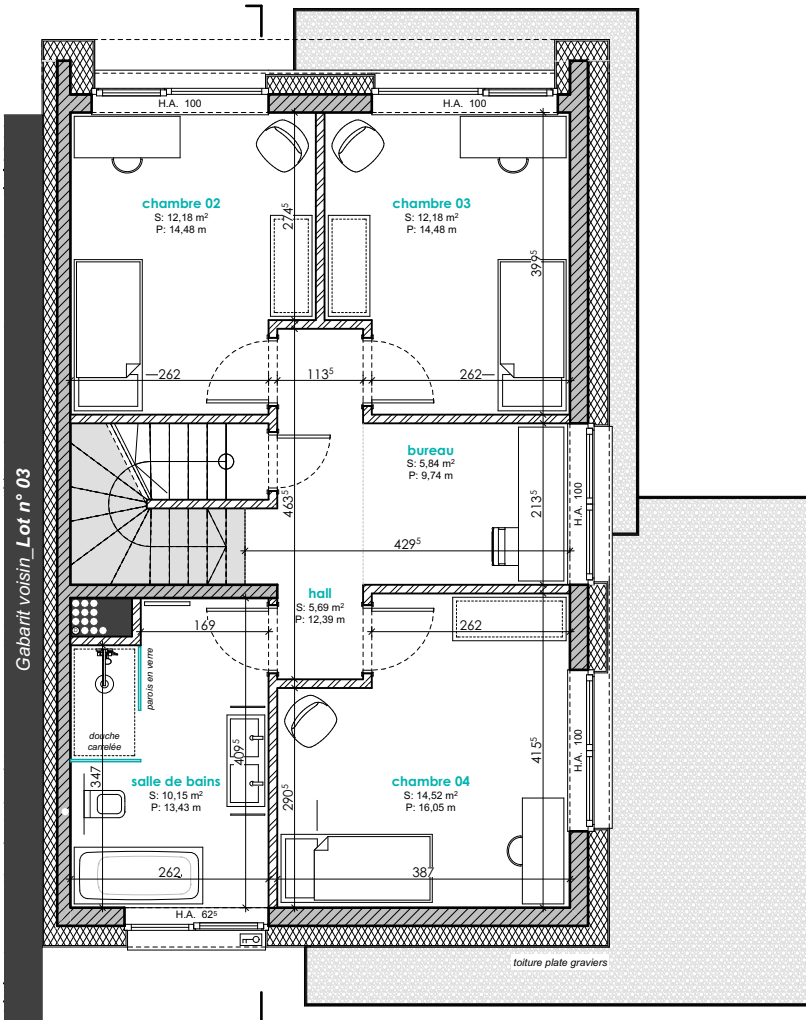



ECHELLE 1/100

COMBLES

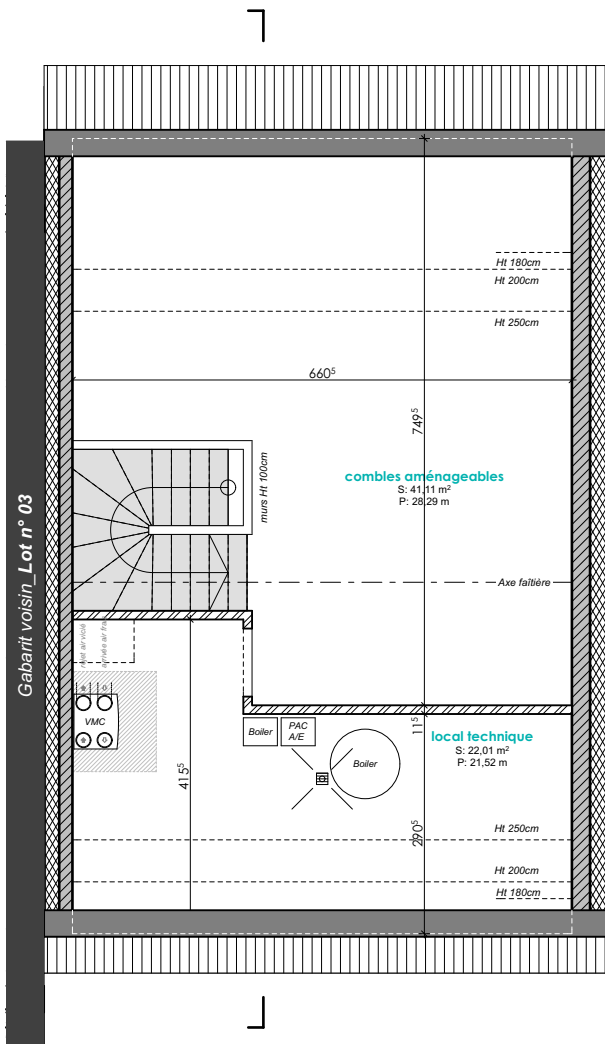

10m

7.5m

5m

2.5m

0m

ECHELLE 1/250

COUPE DE PRINCIPE

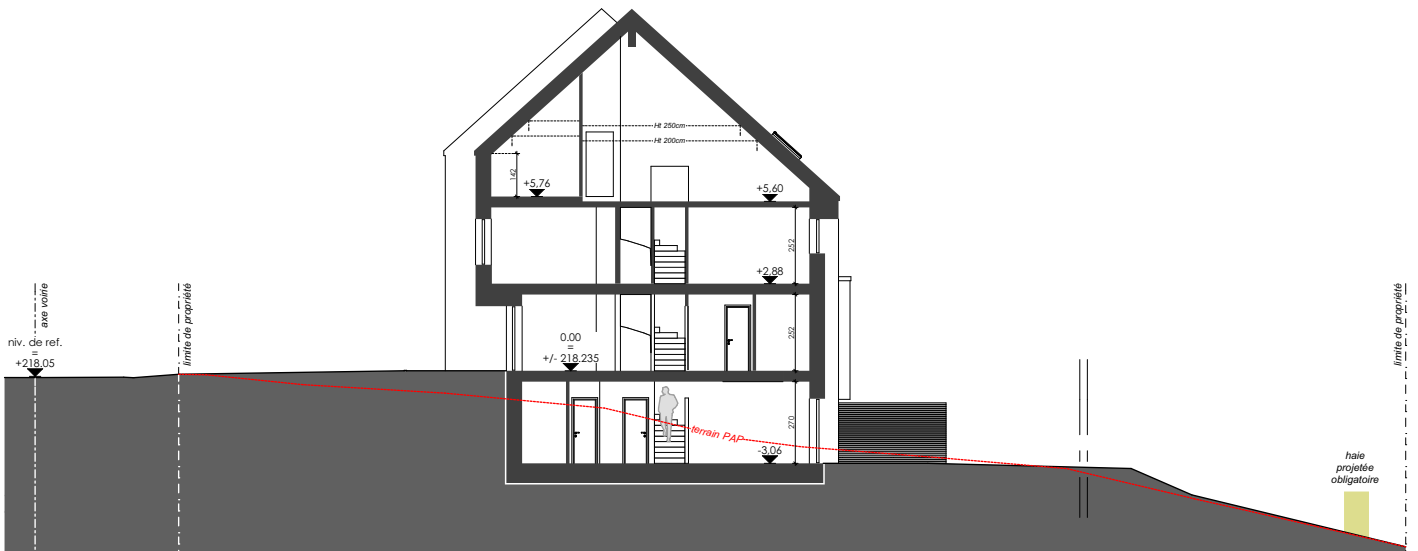

PERSPECTIVE 3D



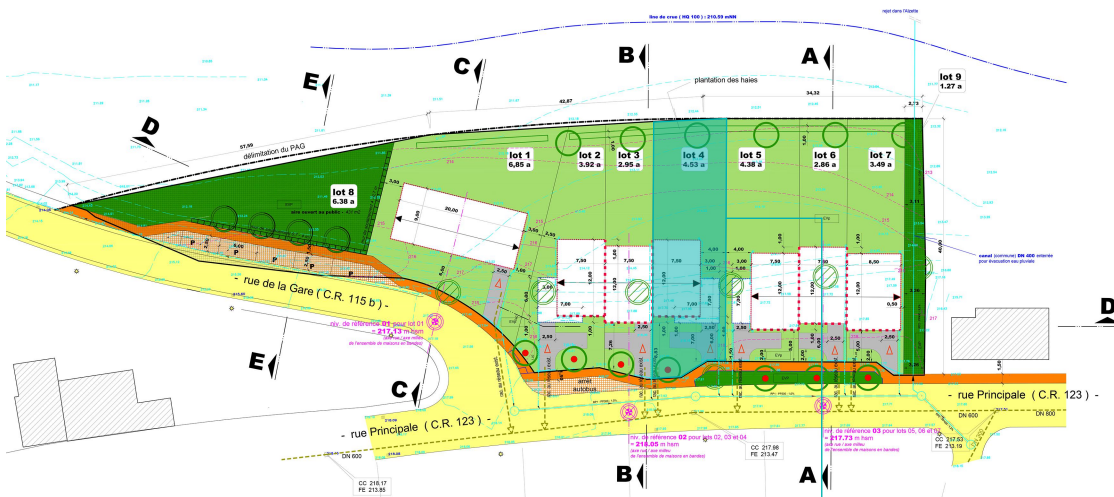

E2ARCHITECTURE
écologie & énergie



REMARQUE :

Le projet actuel est établi sur base d'un PAP.
Il vous est proposé sous réserve d'autorisation communale.
La représentation du terrain et des images 3D n'est qu'indicative.

D'éventuelles modifications ne nécessiteront pas d'accord préalable de la part de l'acquéreur.

NB : Le maître d'oeuvre conserve la propriété intellectuelle et artistique de son oeuvre.

