

# ERPELDANGE-SUR-SÛRE

Lotissement " *In der Mittelsten Gewann* "

MAISON UNIFAMILIALE JUMELÉE **LOT N° 4A.3**



A+ Classe de performance énergétique A A+

NEARLY ZERO ENERGY BUILDING (NZEB)

480022-400B | Septembre 2023

ML

MAISONS LOGINTER

E2ARCHITECTURE  
écologie & énergie

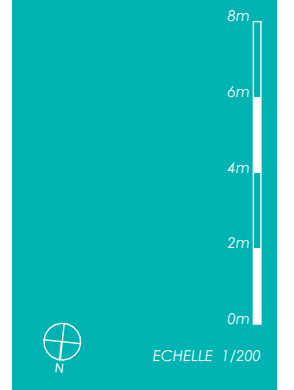

## IMPLANTATION

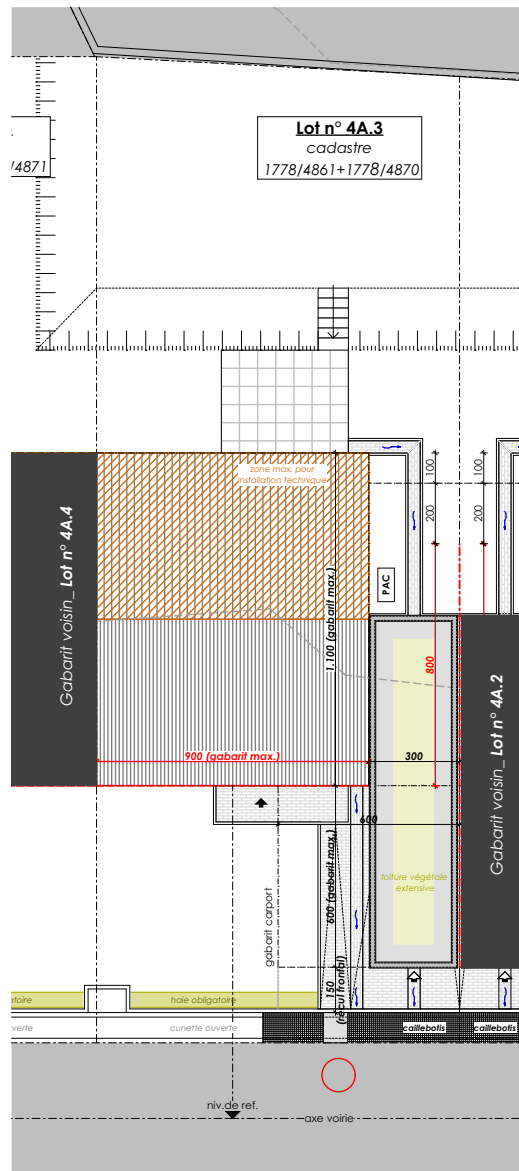

### SURFACES :

terrain :	<b>3,87 ares</b>
habitable :	<b>± 146 m<sup>2</sup></b>
non-habitable	<b>± 54 m<sup>2</sup></b>
combles aménageables :	<b>± 40 m<sup>2</sup></b>
carport :	<b>± 33 m<sup>2</sup></b>



ECHELLE 1/100

REZ-DE-CHAUSSÉE

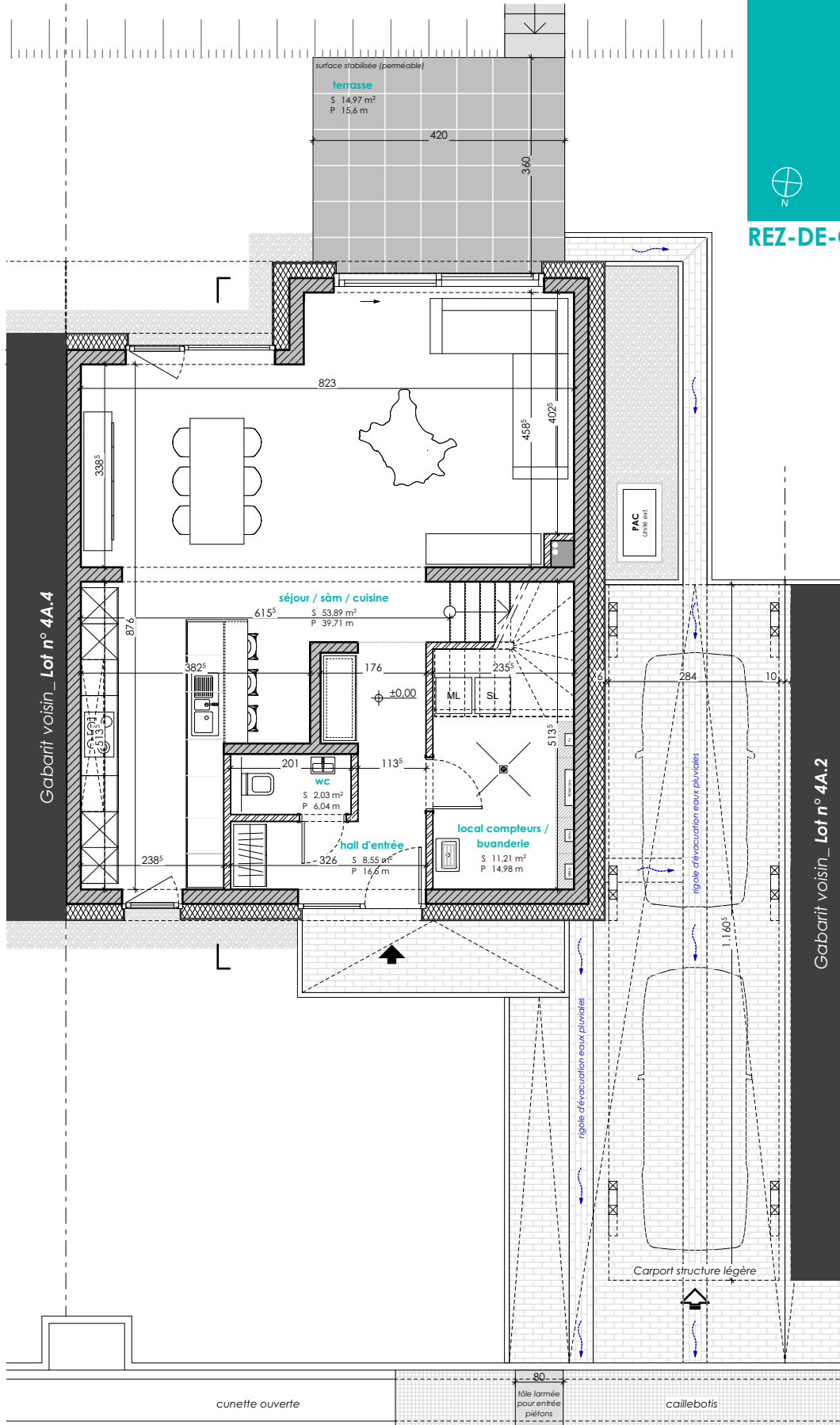

Gabarit voisin\_Lot n° 4A.4

Gabarit voisin\_Lot n° 4A.2



ECHELLE 1/100

ETAGE 01

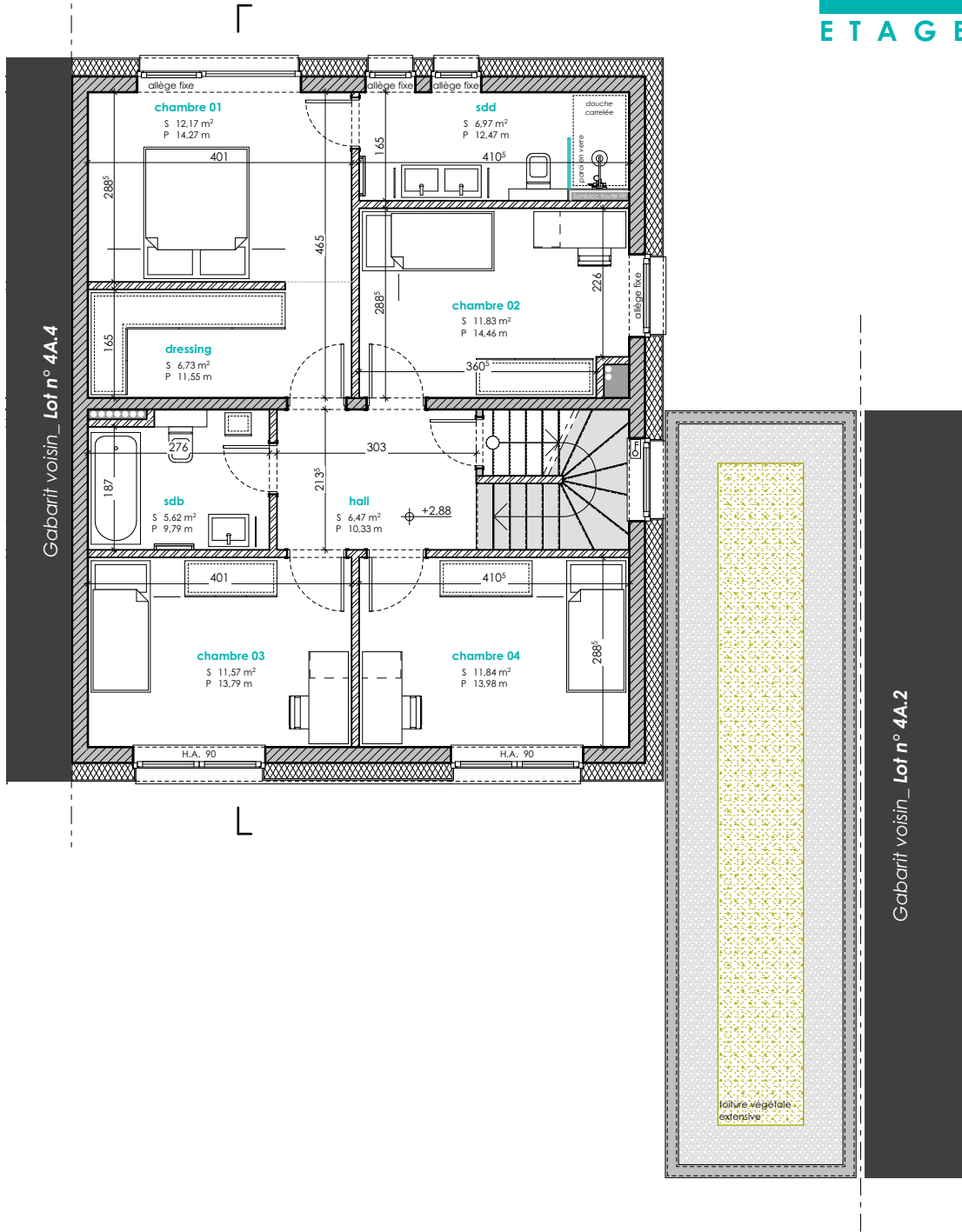



ECHELLE 1/100

ETAGE 02

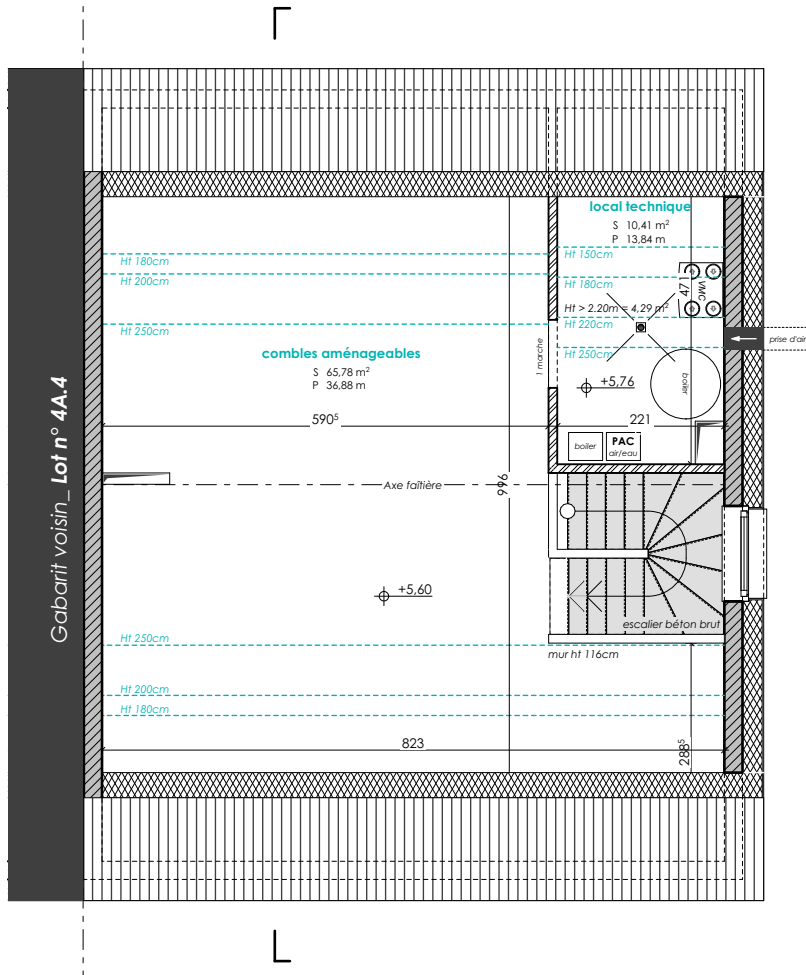



ECHELLE 1/200

# COUPE DE PRINCIPE

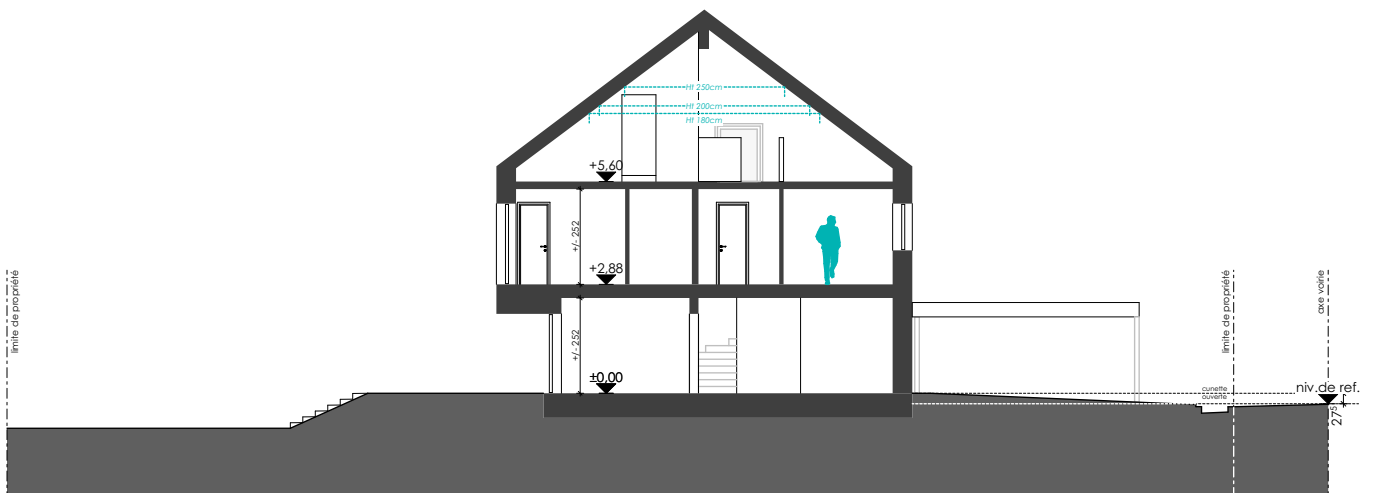





**E2ARCHITECTURE**  
écologie & énergie



**REMARQUE :**

Le projet actuel est établi sur base d'un PAP.  
Il vous est proposé sous réserve d'autorisation communale.  
La représentation du terrain et des images 3D n'est qu'indicative.

D'éventuelles modifications ne nécessiteront pas d'accord préalable de la part de l'acquéreur.

**NB :** La maître d'œuvre conserve la propriété intellectuelle et artistique de son œuvre

