

Situation

PROMOTION:



CONSTRUCTEUR:



E2Architecture s.a.



E2Architecture s.a.

HAUTCHARGE

Lotissement "Grand-Duc Jean"

Implantation éch. 1/250

Remarque :

Le projet actuel est établi sur base d'un PAP.

- Il vous est proposé sous réserve d'autorisation communale.
- La représentation du terrain et des images 3D n'est qu'indicative.

D'éventuelles modifications ne pourront donner lieu à réclamation.

Maison unifamiliale jumelée par garage
Lot n°16

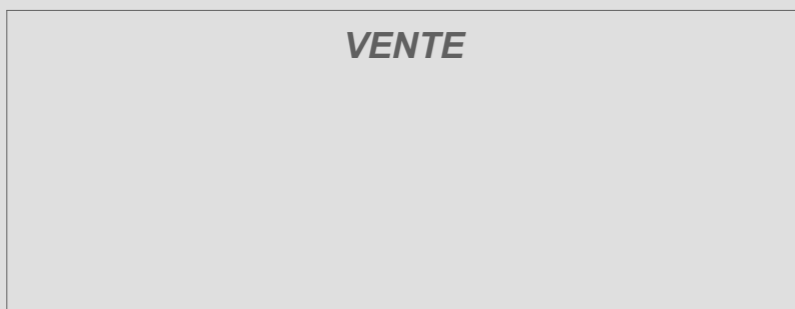

Réf : 473620 - 400

Date : Septembre 2022



NEARLY ZERO ENERGY BUILDING (NZEB)





Rez-de-chaussée



HAUTCHARAGE
Lotissement "Grand-Duc Jean" Lot n°16

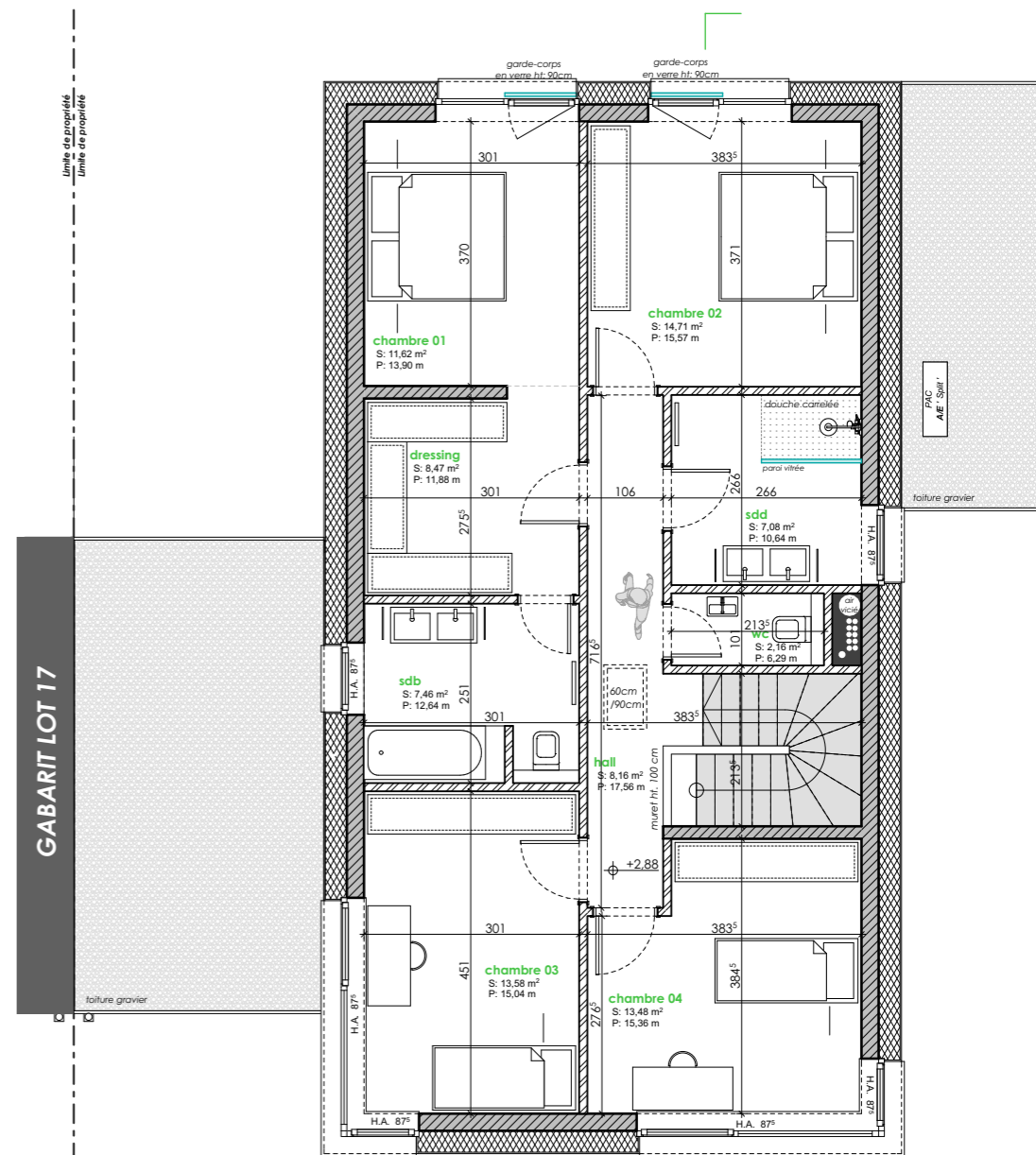

Etage 01



Coupe de principe éch 1/200

Surface dans l'enveloppe énergétique (suivant CPE)
 Habitable : +/- 179m²
 Non-habitable : +/- 14m²
Surface hors de l'enveloppe énergétique : +/- 35m²

