

MENSDORF

Lotissement "OB DEN HOEHLERCHEN"

MAISON UNIFAMILIALE JUMELÉE GARAGE LOT N°09

A+ Classe de performance énergétique B A+

NEARLY ZERO ENERGY BUILDING (NZE)

M477321-400A | MAI 2024



ML
MAISONS LOGINTER

E2ARCHITECTURE
écologie & énergie





ECHELLE 1/200

IMPLANTATION

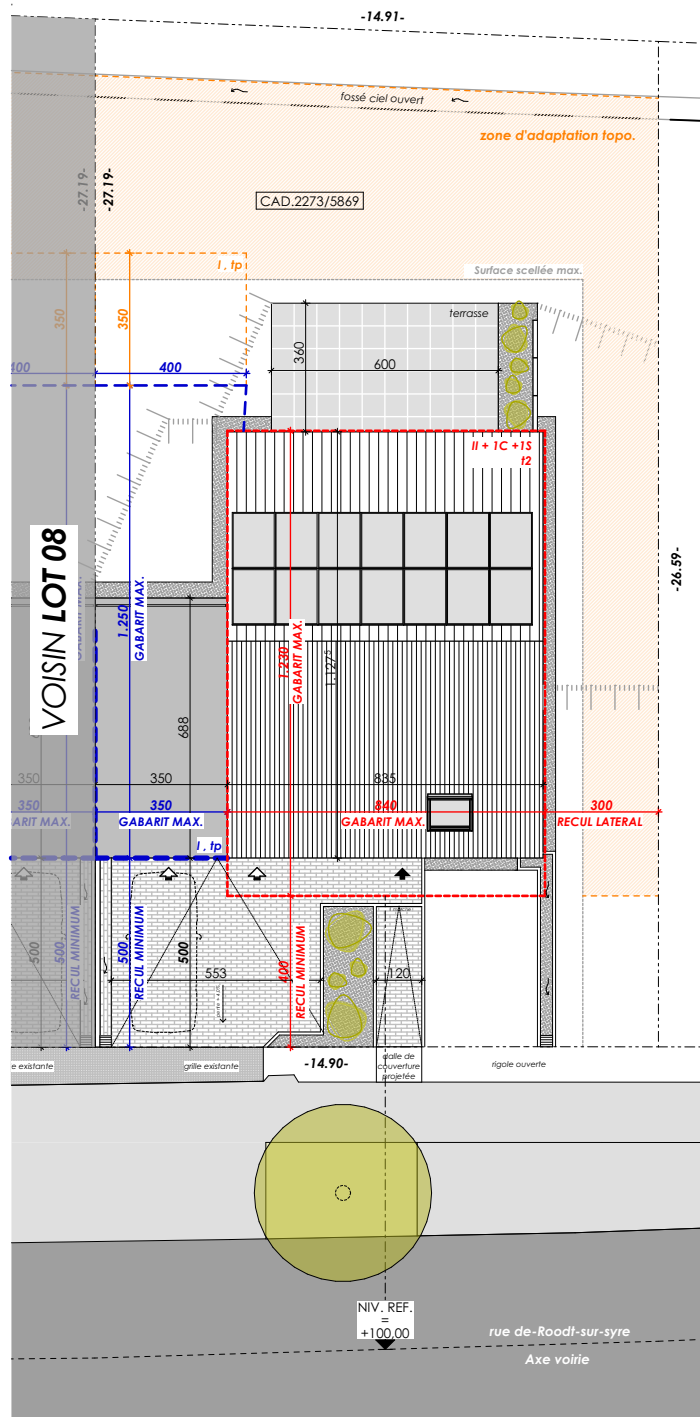

SURFACES :

terrain :	4.01 ares
habitable :	± 170 m²
non-habitable :	± 64 m²
non-chauffée :	± 33 m²



ECHELLE 1/100

REZ-DE-CHAUSSÉE

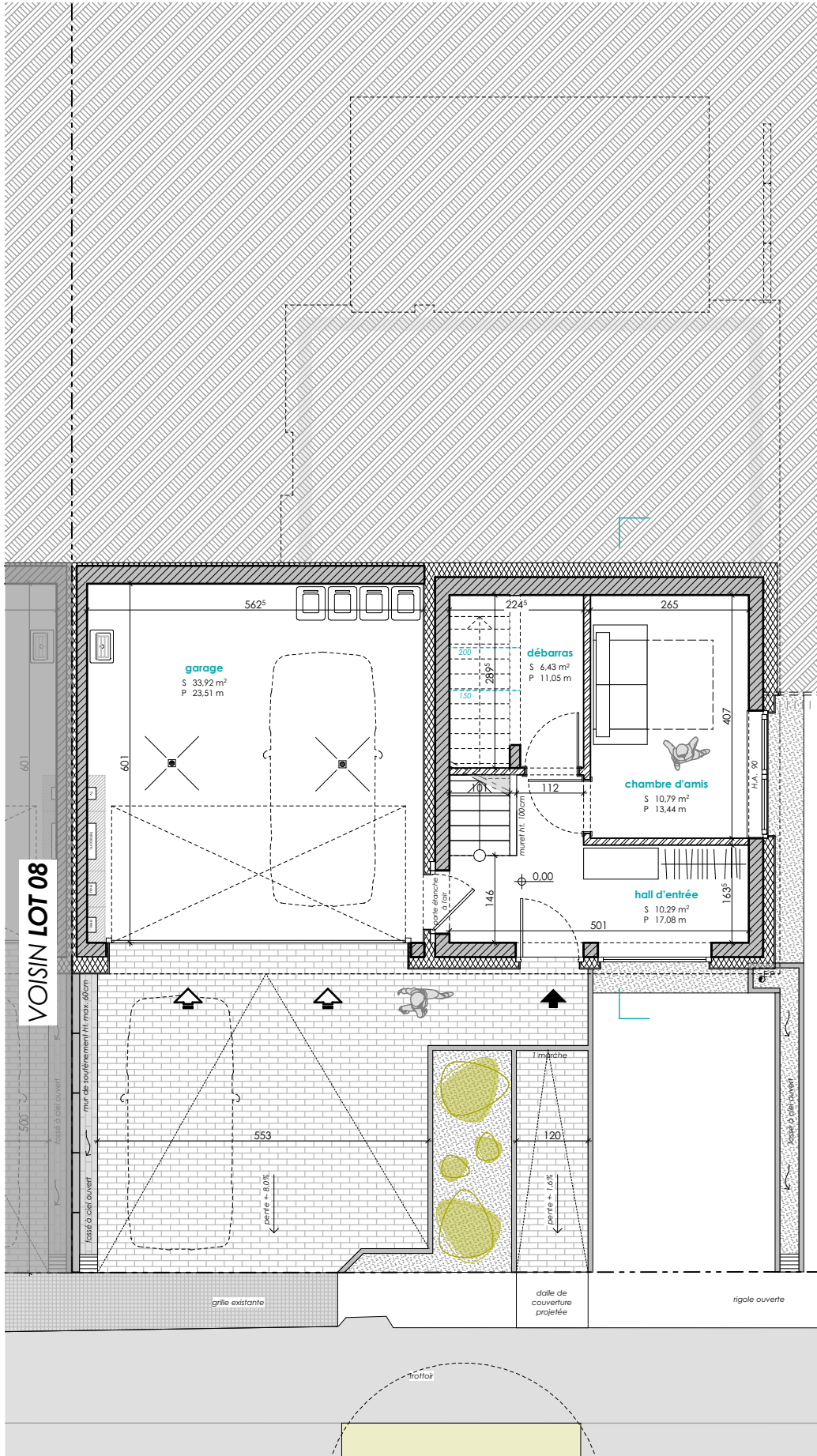

VOISIN LOT 08



ECHELLE 1/100

REZ-DE-JARDIN

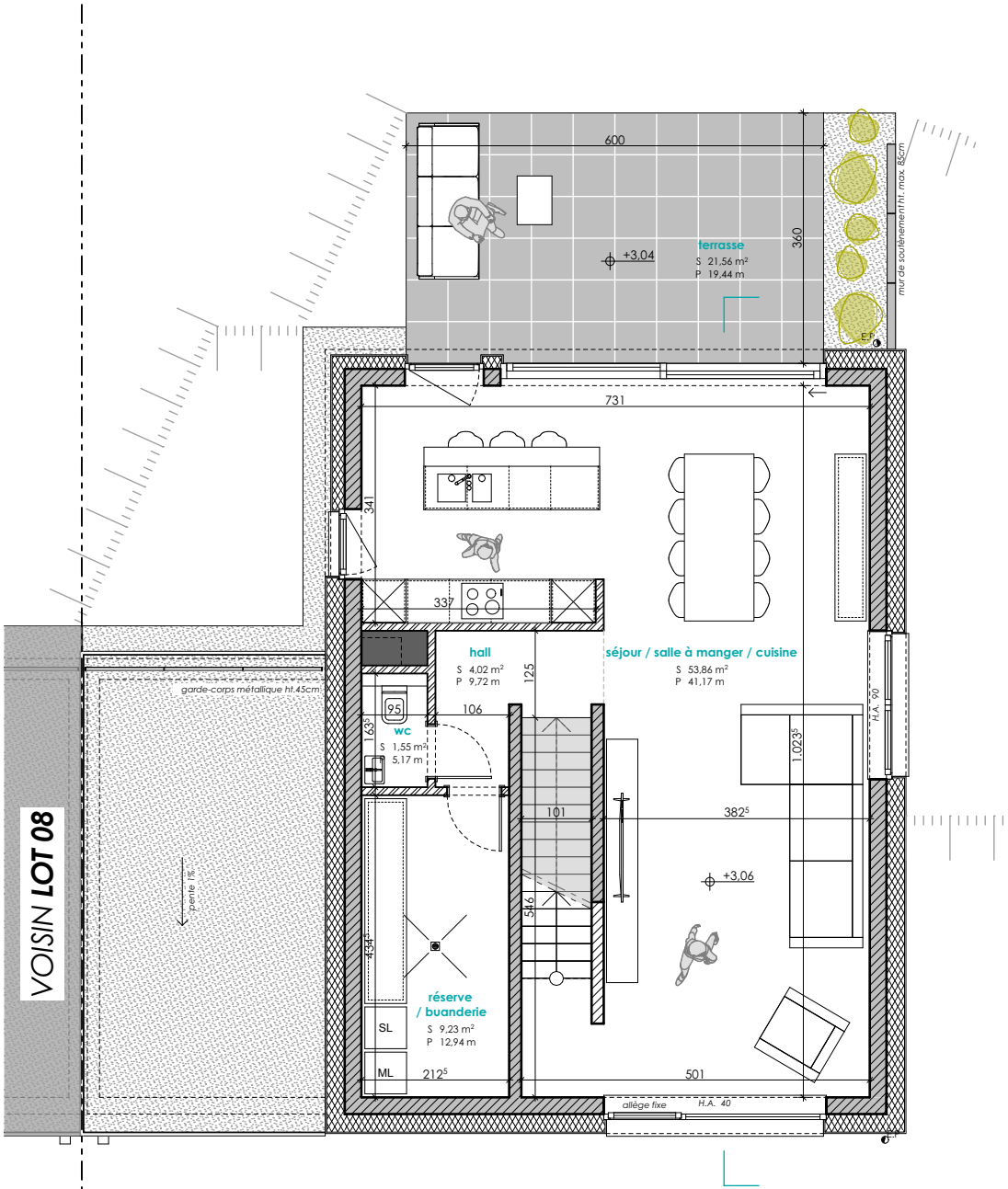

VOISIN LOT 08



ECHELLE 1/100

ETAGE 01

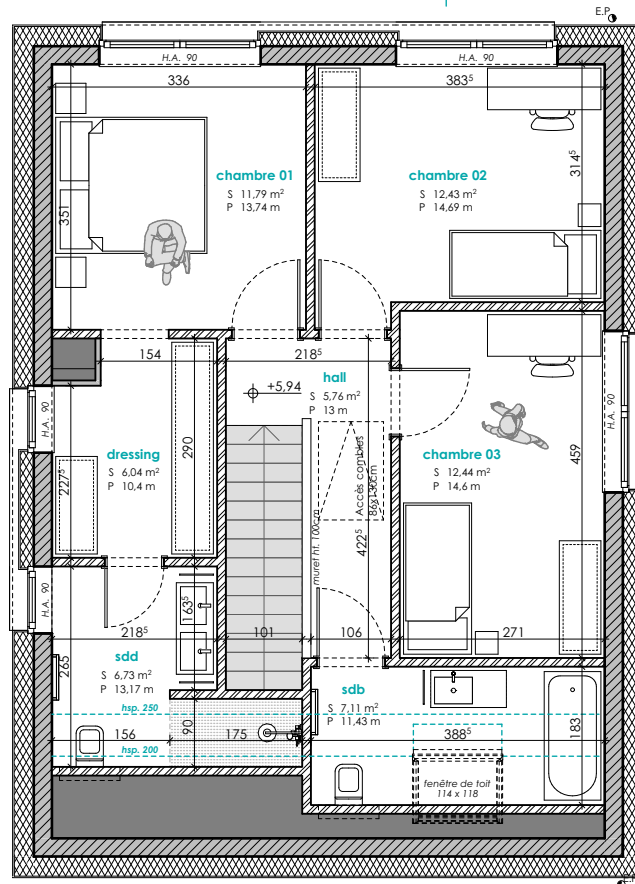



ECHELLE 1/100

COMBLES

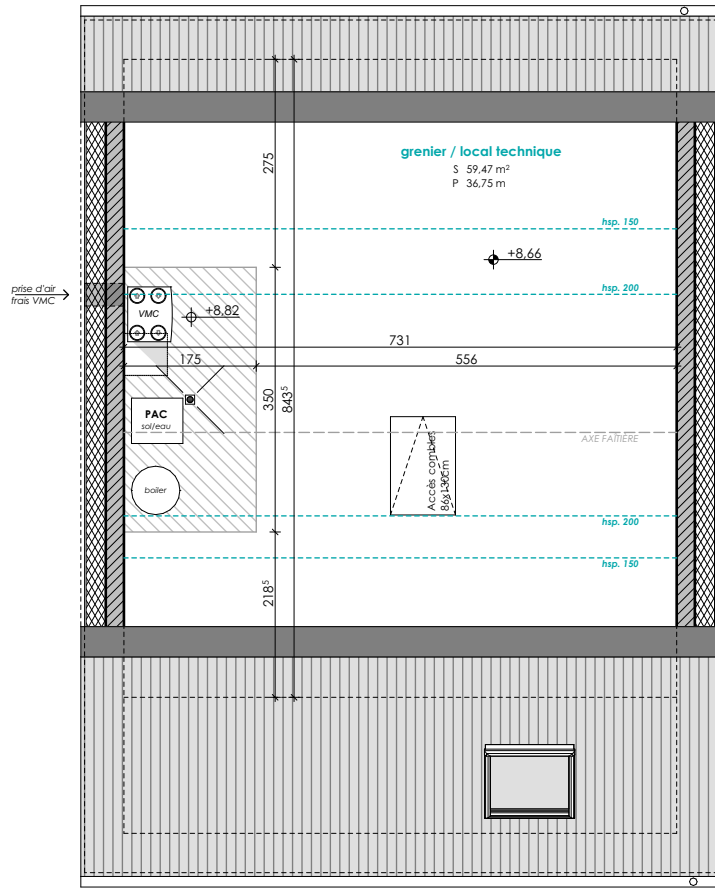



ECHELLE 1/200

COUPE DE PRINCIPE

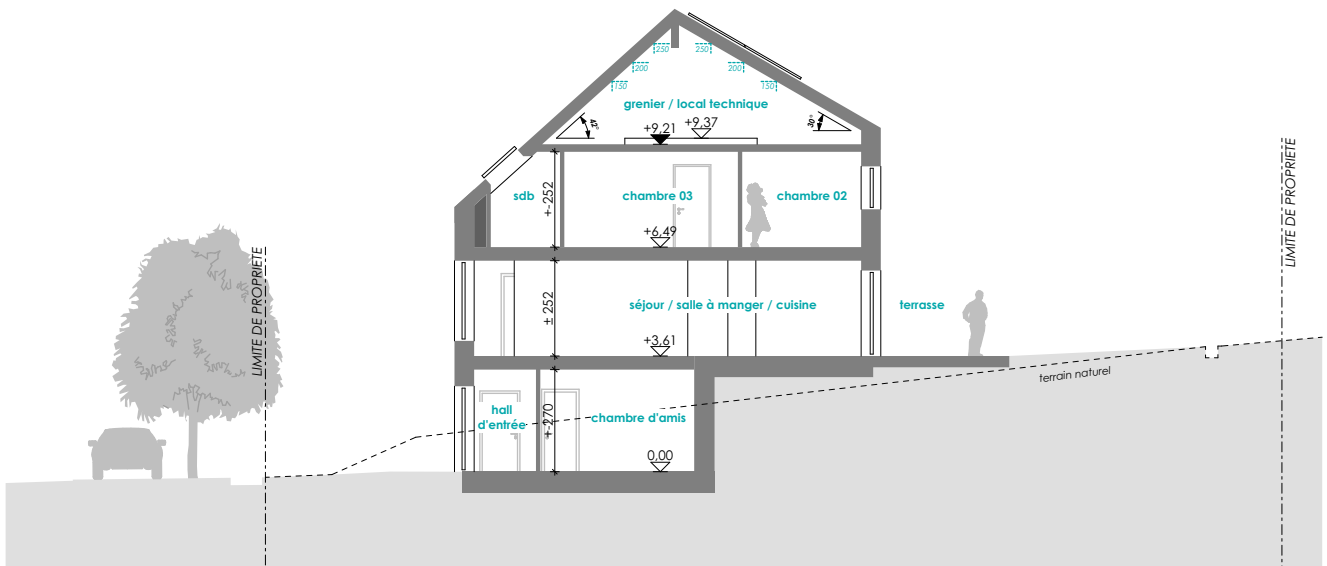

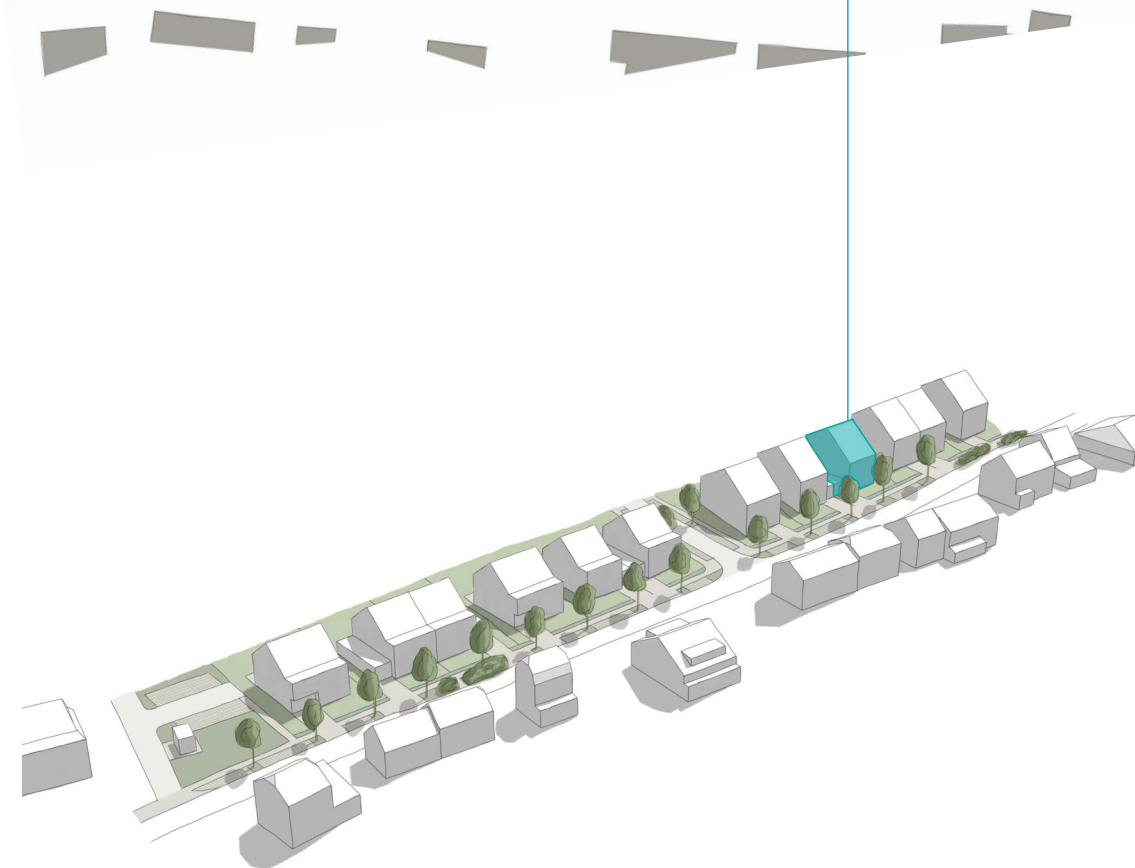
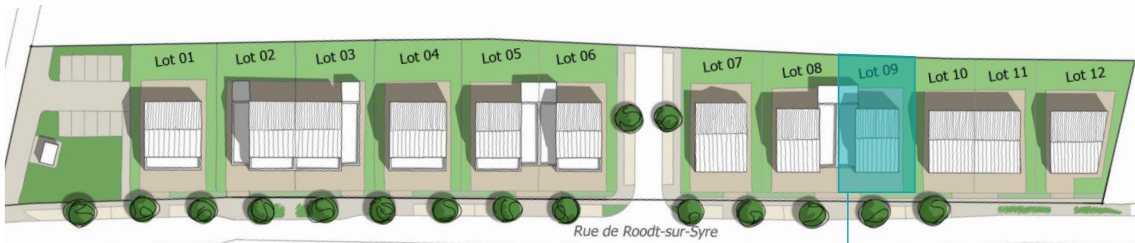

E2ARCHITECTURE
écologie & énergie



REMARQUE :

Le projet actuel est établi sur base d'un PAP.
Il vous est proposé sous réserve d'autorisation communale.
La représentation du terrain et des images 3D n'est qu'indicative.

D'éventuelles modifications ne nécessiteront pas d'accord préalable de la part de l'acquéreur.

NB : Le maître d'œuvre conserve la propriété intellectuelle et artistique de son œuvre

