

MENSDORF

Lotissement "Ob den Hoehlerchen"

MAISON UNIFAMILIALE JUMELÉE GARAGE LOT N°06



A+ Classe de performance énergétique B A+

NEARLY ZERO ENERGY BUILDING (NZE)

477021-400A | Février 2024

ML
MAISONS LOGINTER

E2ARCHITECTURE
écologie & énergie



ECHELLE 1/200

IMPLANTATION

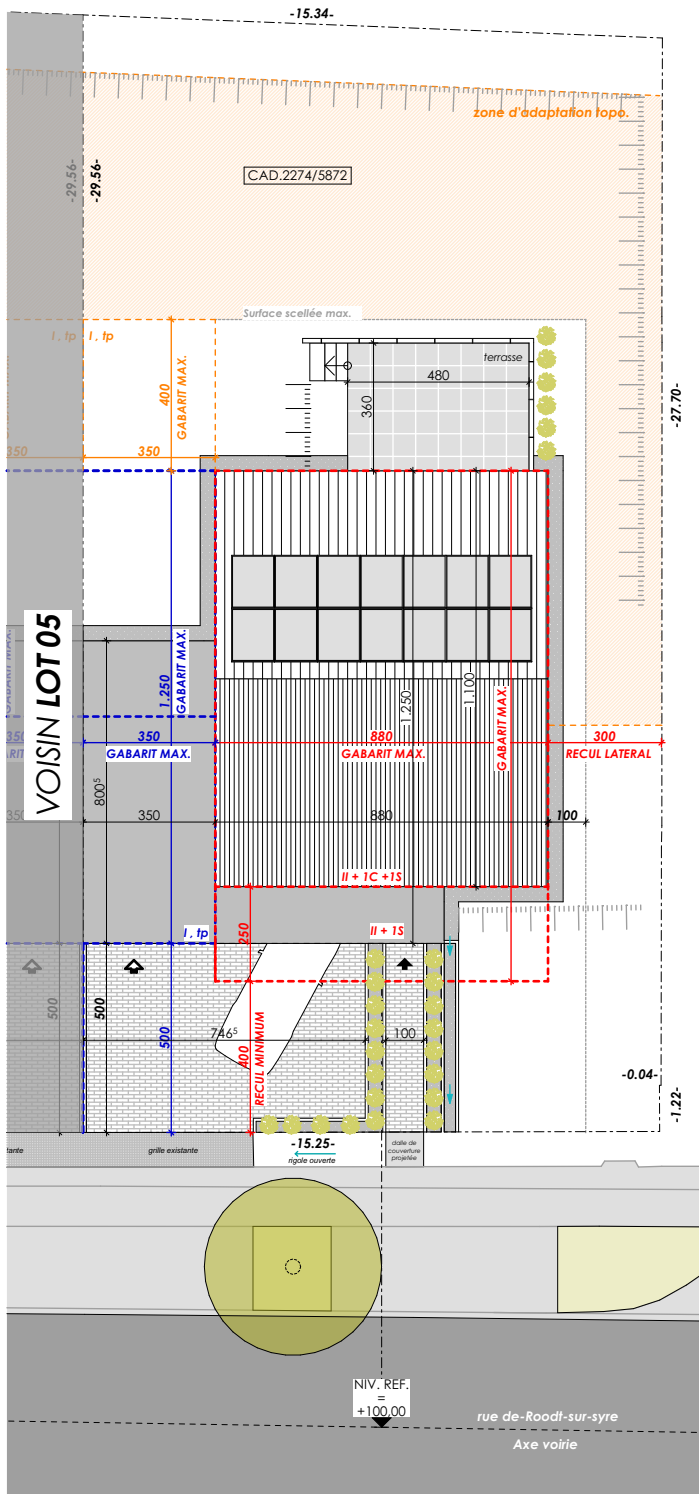

SURFACES :

terrain :	4.48 ares
habitable :	± 154 m²
non-habitable	± 48 m²
combles aménageables :	± 31 m²
non-chauffée :	± 25 m²



ECHELLE 1/100

C O M B L E S

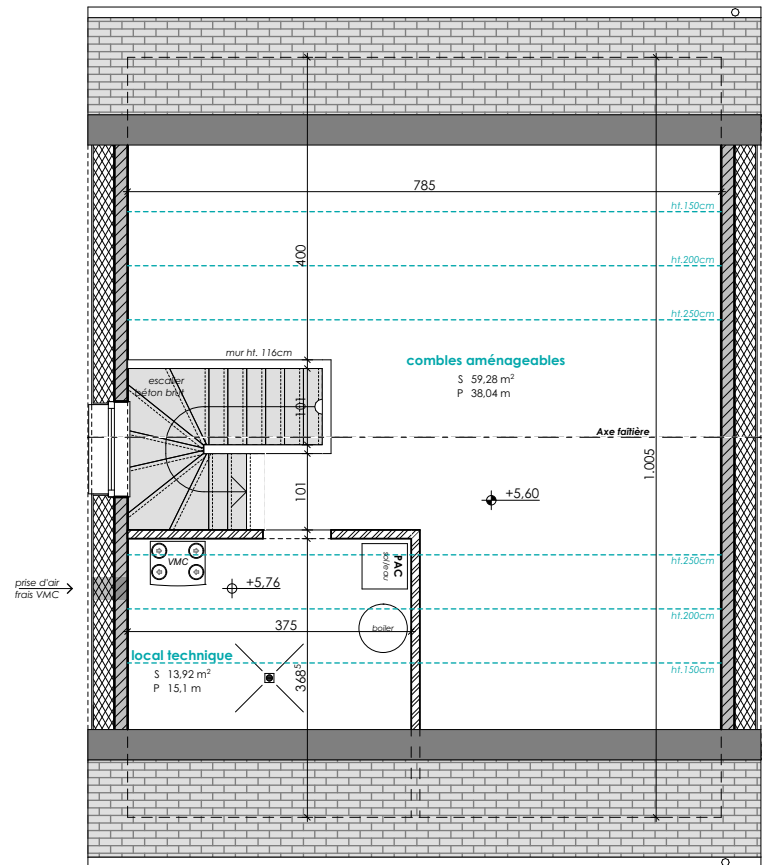

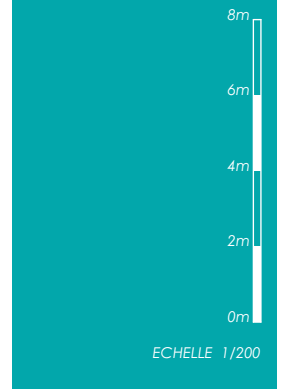

COUPE DE PRINCIPLE

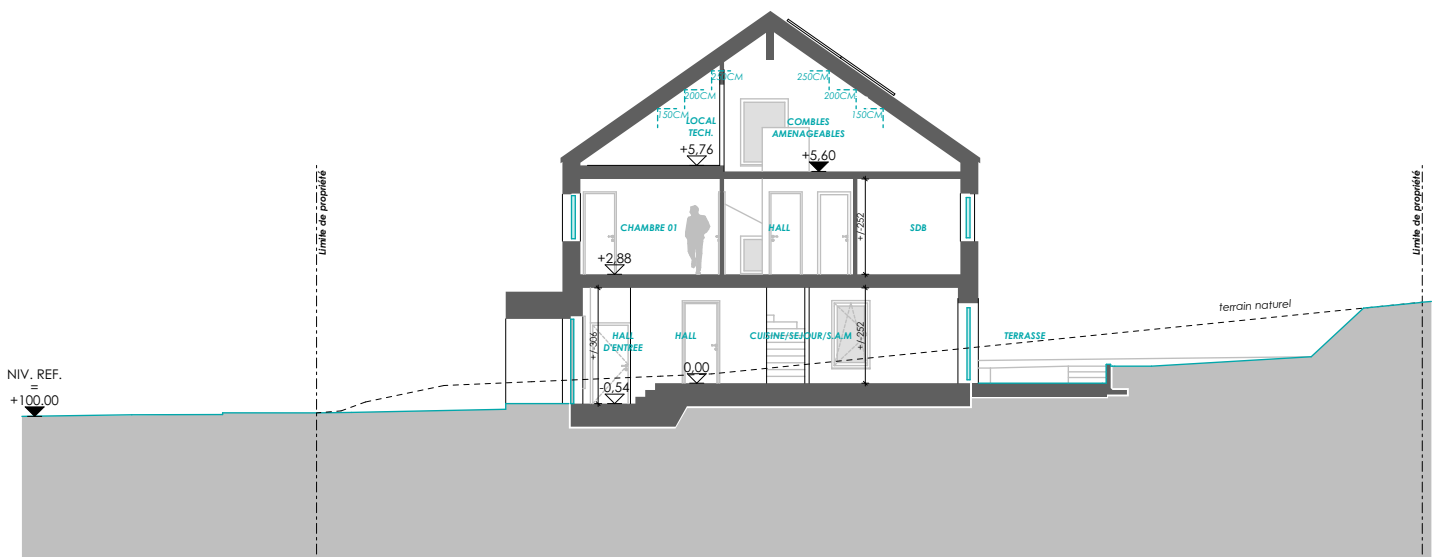

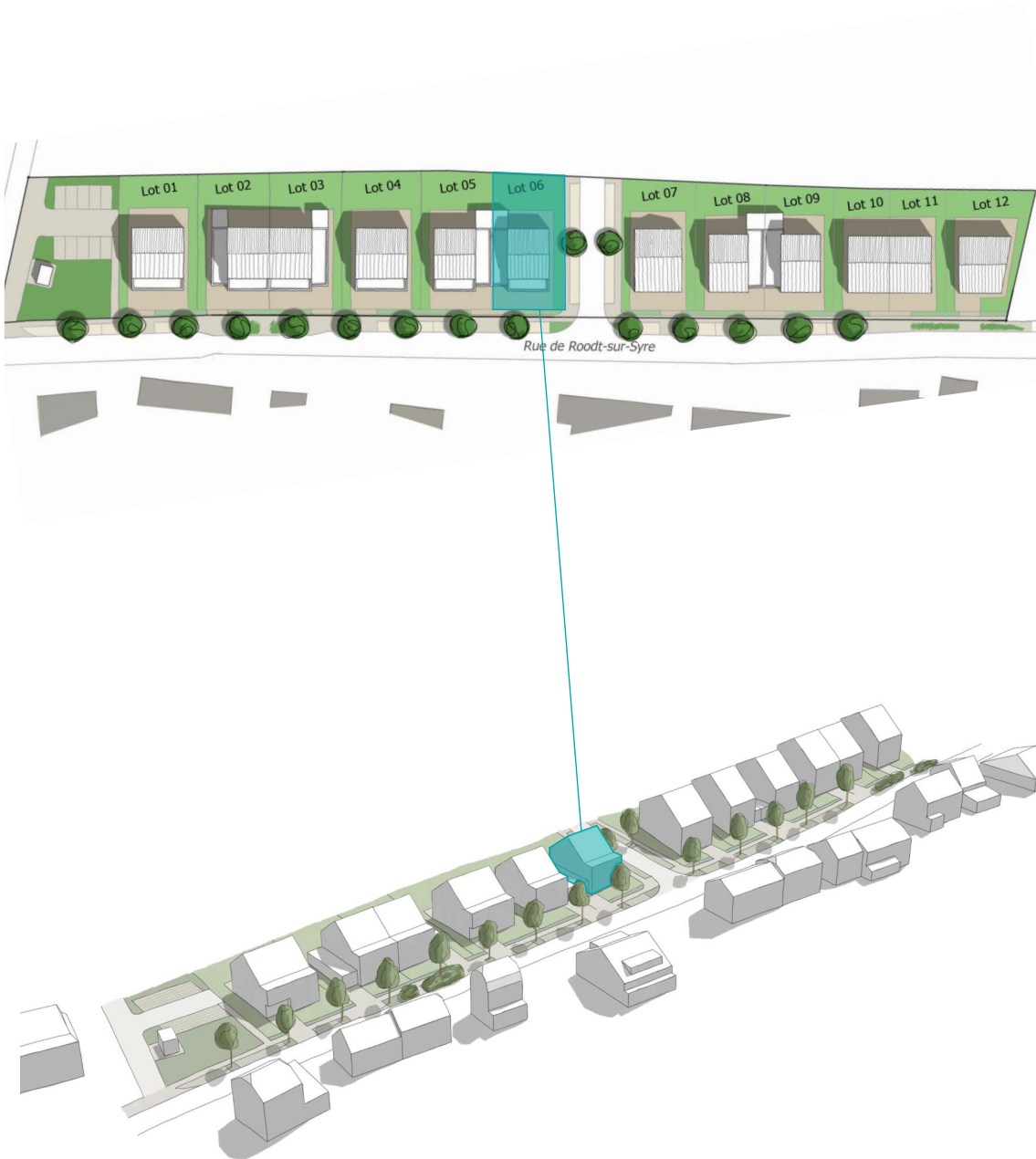

E2ARCHITECTURE
écologie & énergie



REMARQUE :

Le projet actuel est établi sur base d'un PAP.
Il vous est proposé sous réserve d'autorisation communale.
La représentation du terrain et des images 3D n'est qu'indicative.

D'éventuelles modifications ne nécessiteront pas d'accord préalable de la part de l'acquéreur.

NB : Le maître d'œuvre conserve la propriété intellectuelle et artistique de son œuvre

