

MOESDORF

Lotissement "Auf dem Beckelchen"

MAISON UNIFAMILIALE JUMELÉE / GARAGE **LOT N°21**



A Classe de performance énergétique **B A+**

NEARLY ZERO ENERGY BUILDING (NZEB)

472620-400C | Septembre 2023

ML
MAISONS LOGINTER

E2ARCHITECTURE
écologie & énergie





ECHELLE 1/200

IMPLANTATION

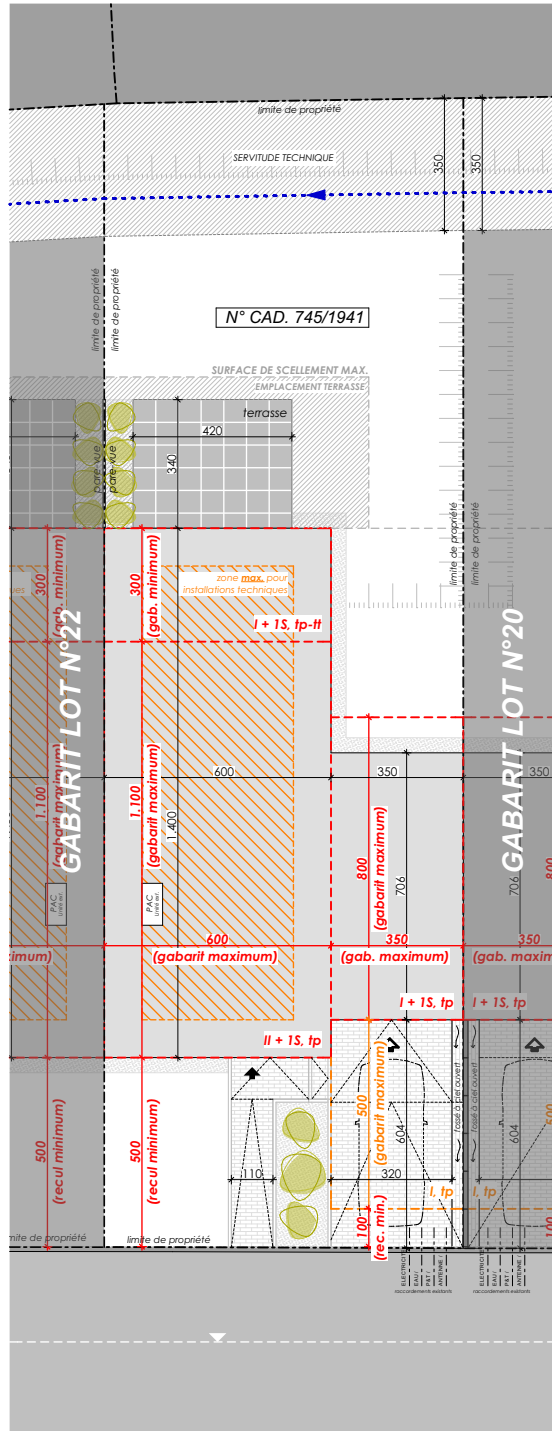

SURFACES :

terrain :	2,88 ares
habitable :	± 128 m²
non-habitable :	± 13 m²
non-chauffée :	± 46 m²



ECHELLE 1/100

REZ-DE-JARDIN

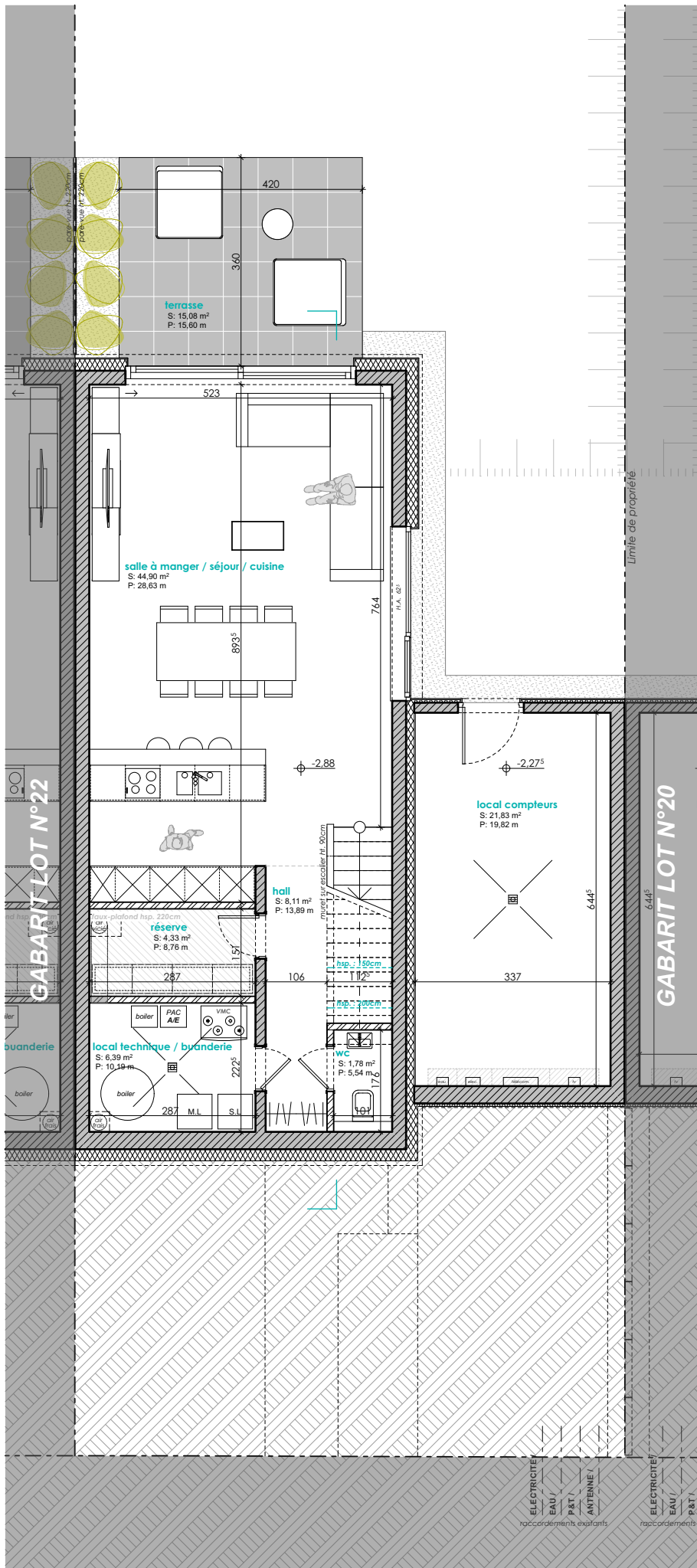



ECHELLE 1/100

REZ-DE-CHAUSSEE

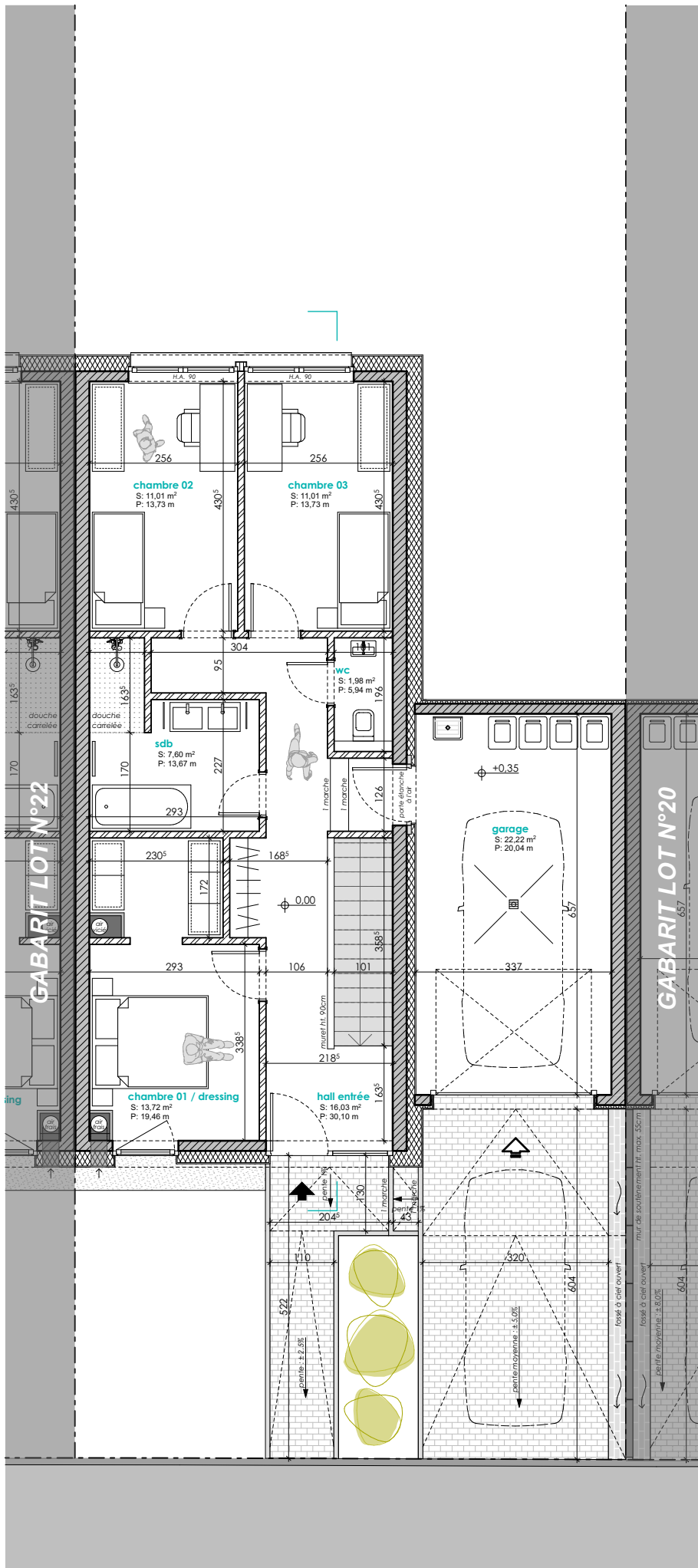



ECHELLE 1/200

COUPE DE PRINCIPLE

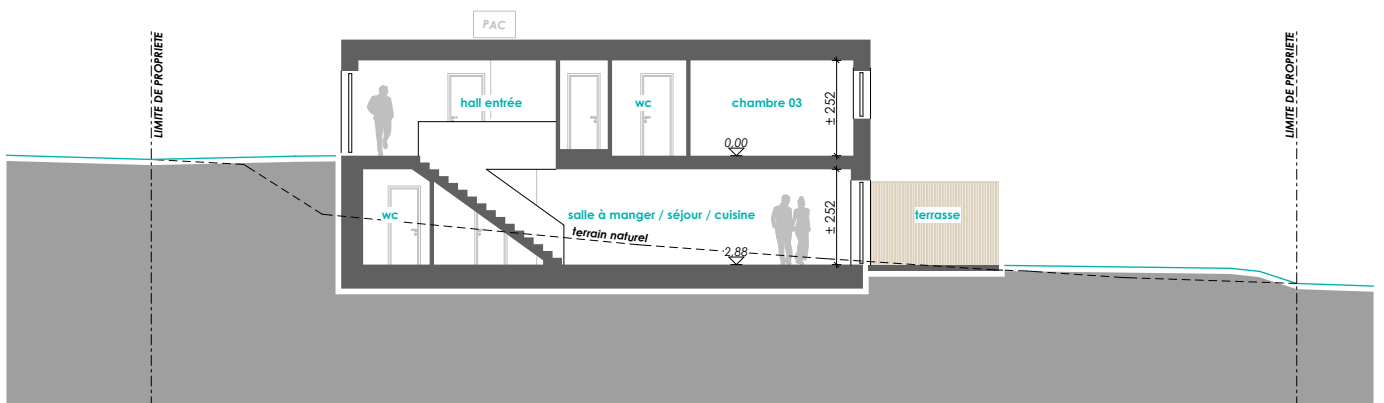

PERSPECTIVE 3D



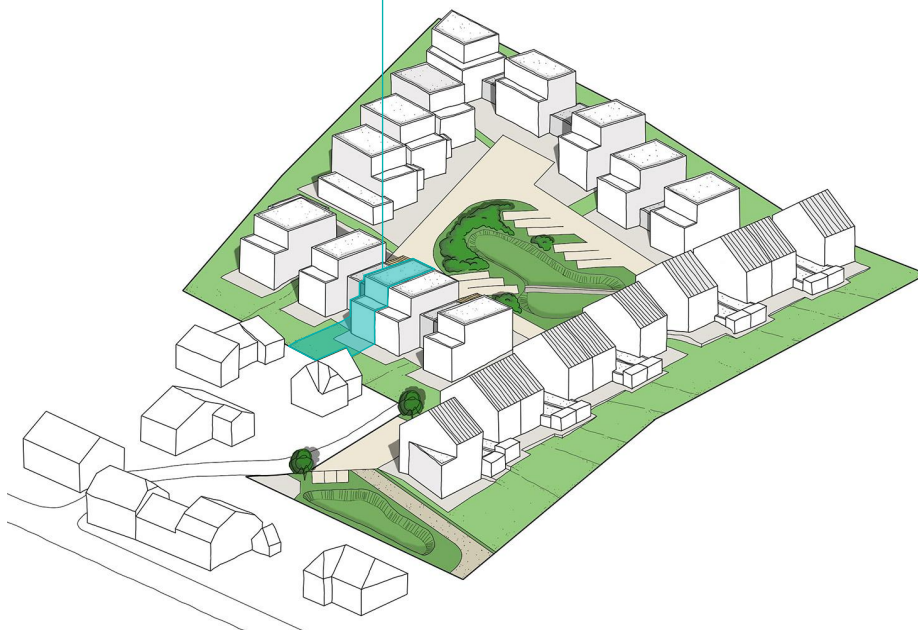

E2ARCHITECTURE
écologie & énergie



REMARQUE :

Le projet actuel est établi sur base d'un PAP.
Il vous est proposé sous réserve d'autorisation communale.
La représentation du terrain et des images 3D n'est qu'indicative.

D'éventuelles modifications ne nécessiteront pas d'accord préalable de la part de l'acquéreur.

NB : Le maître d'oeuvre conserve la propriété intellectuelle et artistique de son oeuvre.

