

# BETTENDORF

Lotissement "Fraeschegaass"

MAISON UNIFAMILIALE JUMELÉE **LOT B**



NEARLY ZERO ENERGY BUILDING (NZEB)

M489023-400 | Septembre 2024



MAISONS LOGINTER

E2ARCHITECTURE  
écologie & énergie

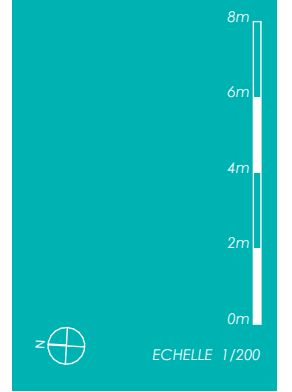

## IMPLANTATION

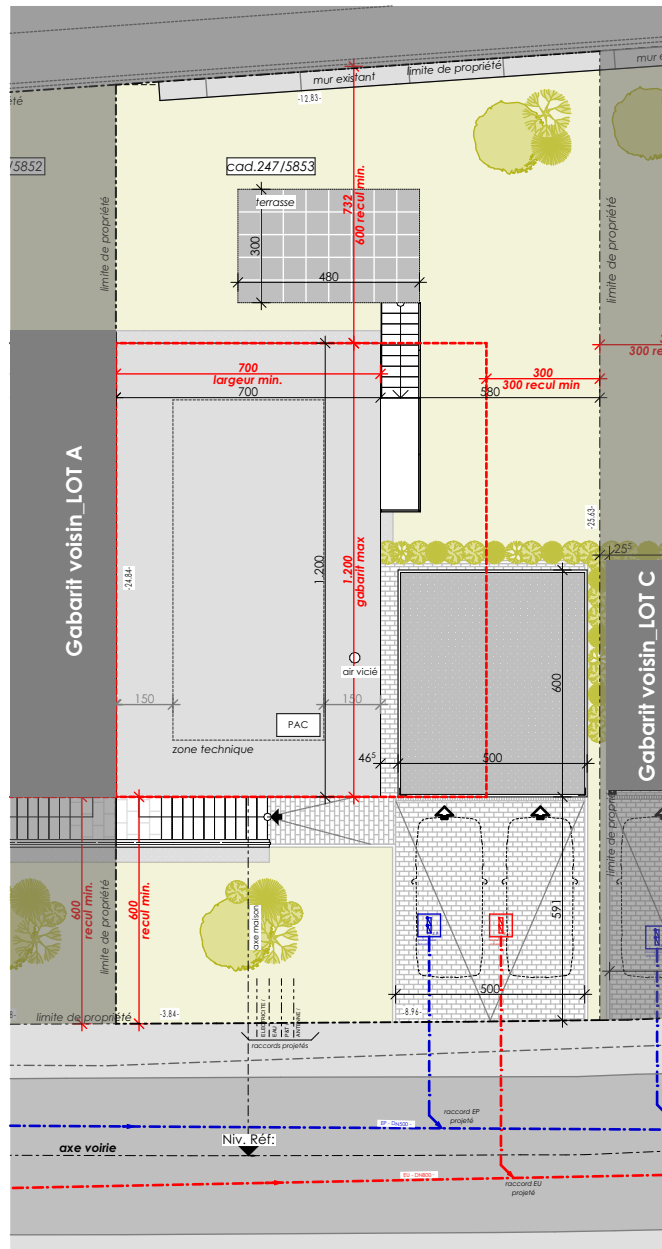

### SURFACES:

terrain :	<b>3.23 ares</b>
habitable :	<b>± 125 m<sup>2</sup></b>
non-habitable :	<b>± 6 m<sup>2</sup></b>
carport :	<b>± 30 m<sup>2</sup></b>



ECHELLE 1/100

# REZ-DE-JARDIN

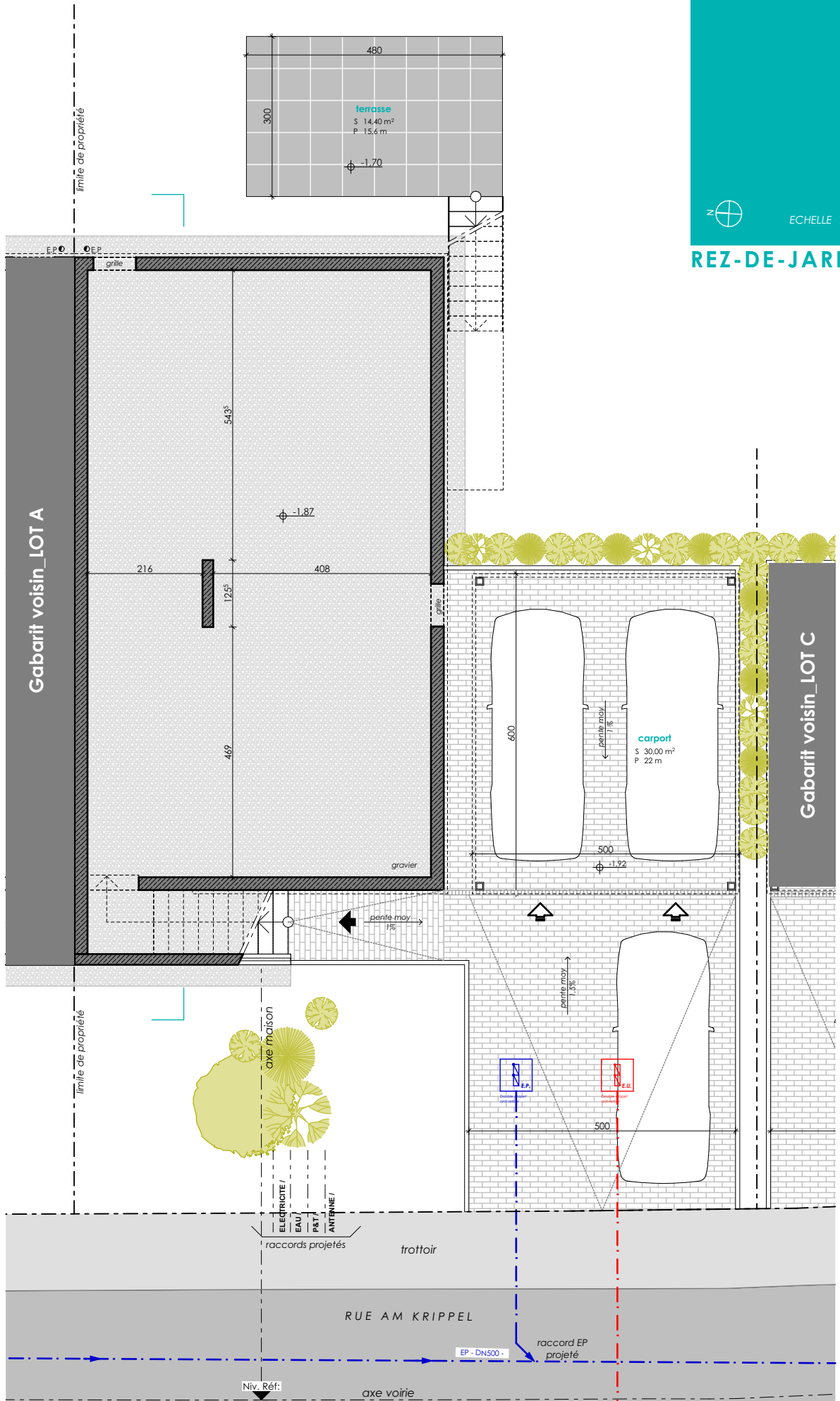



ECHELLE 1/100

# REZ-DE-CHAUSSÉE

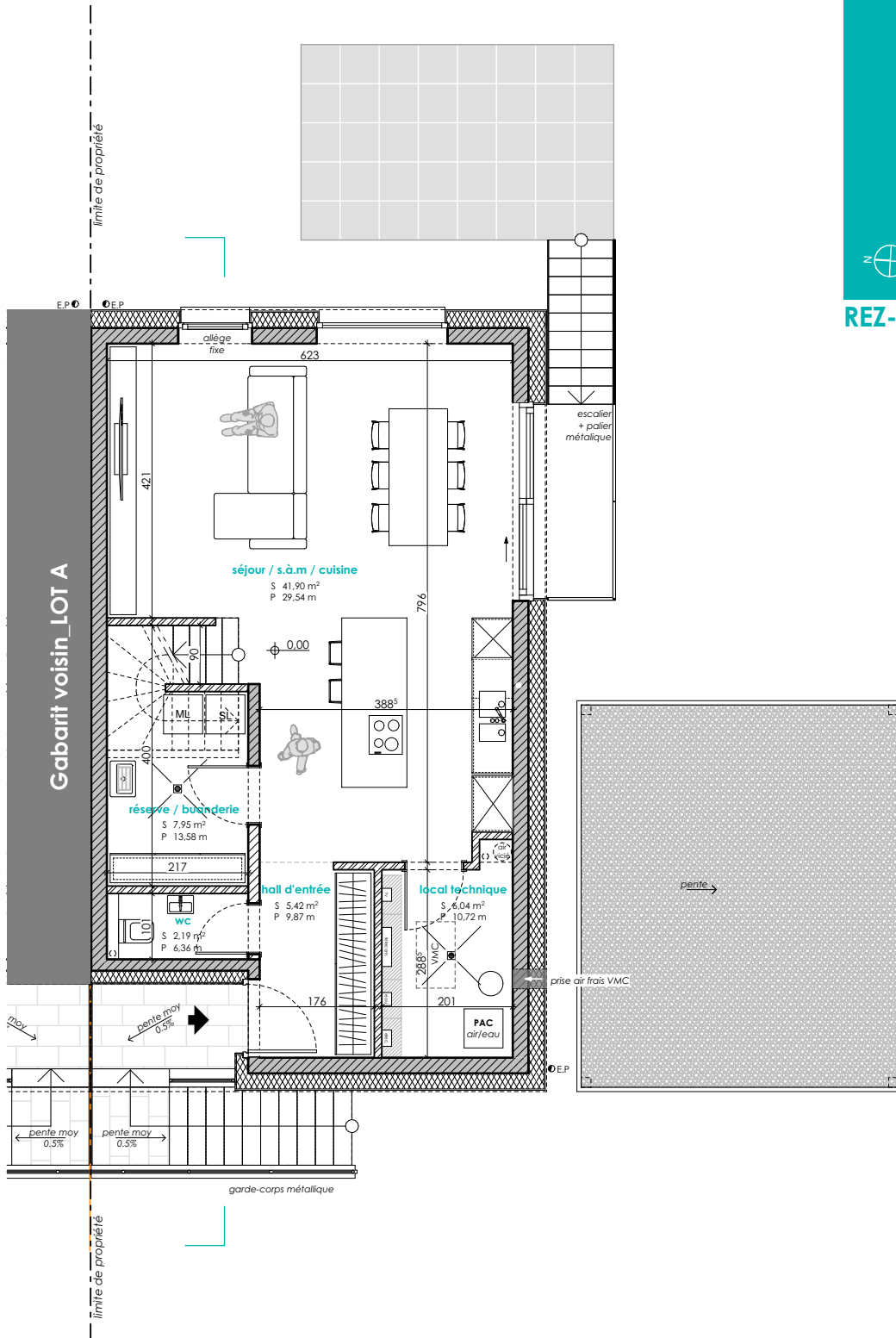

Gabarit voisin\_LOT C



ECHELLE 1/100

# ETAGE 01

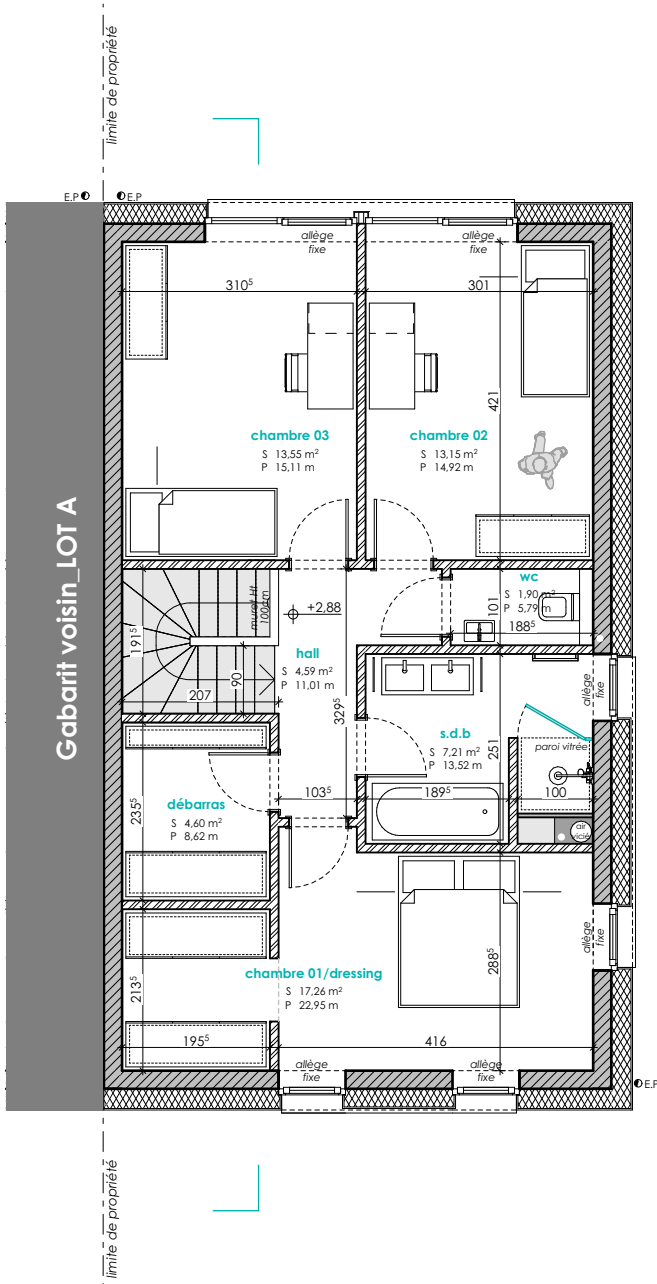

Gabarit voisin\_LOT A



ECHELLE 1/200

# COUPE DE PRINCIPLE

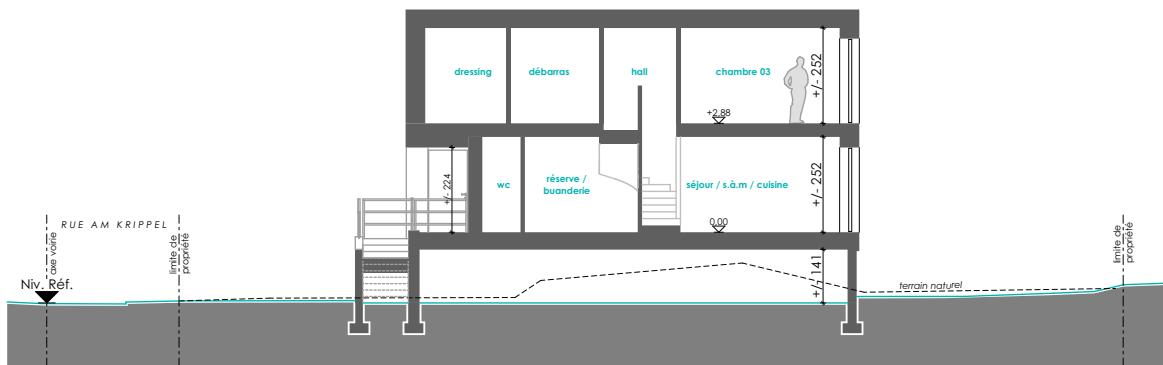

PERSPECTIVES 3D



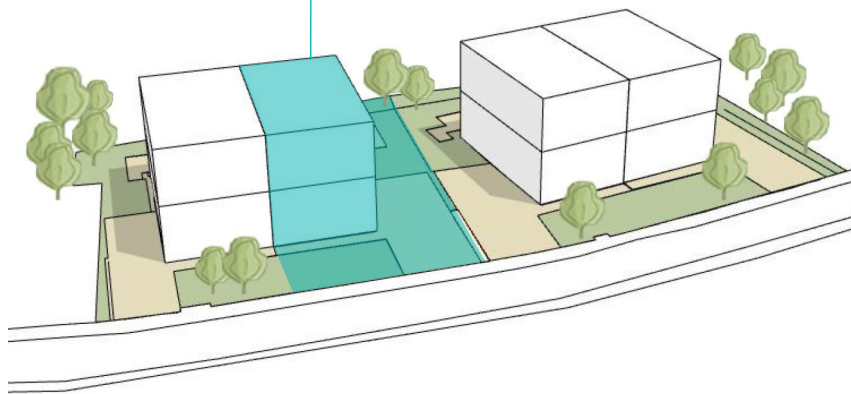

E2ARCHITECTURE  
écologie & énergie



**REMARQUE :**

Le projet actuel vous est proposé sous réserve d'autorisation communale.  
La représentation du terrain et des images 3D n'est qu'indicative.

D'éventuelles modifications ne nécessiteront pas d'accord préalable de la part de l'acquéreur.

**NB :** Le maître d'œuvre conserve la propriété intellectuelle et artistique de son œuvre

