

Implantation éch. 1/250

Remarque :

Le projet actuel est établi sur base d'un PAP.

- Il vous est proposé sous réserve d'autorisation communale.
- La représentation du terrain et des images 3D n'est qu'indicative.

D'éventuelles modifications ne pourront donner lieu à réclamation.

Situation



BERBOURG
Lotissement "In der Acht"



E2Architecture s.a.



E2Architecture s.a.

Maison unifamiliale
Lot n° 03

VENTE

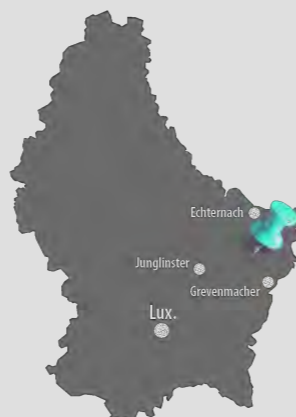

Réf : 453718 - 400

Date : Février 2019

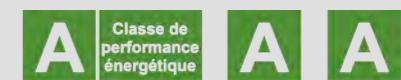

NEARLY ZERO ENERGY BUILDING (NZEB)



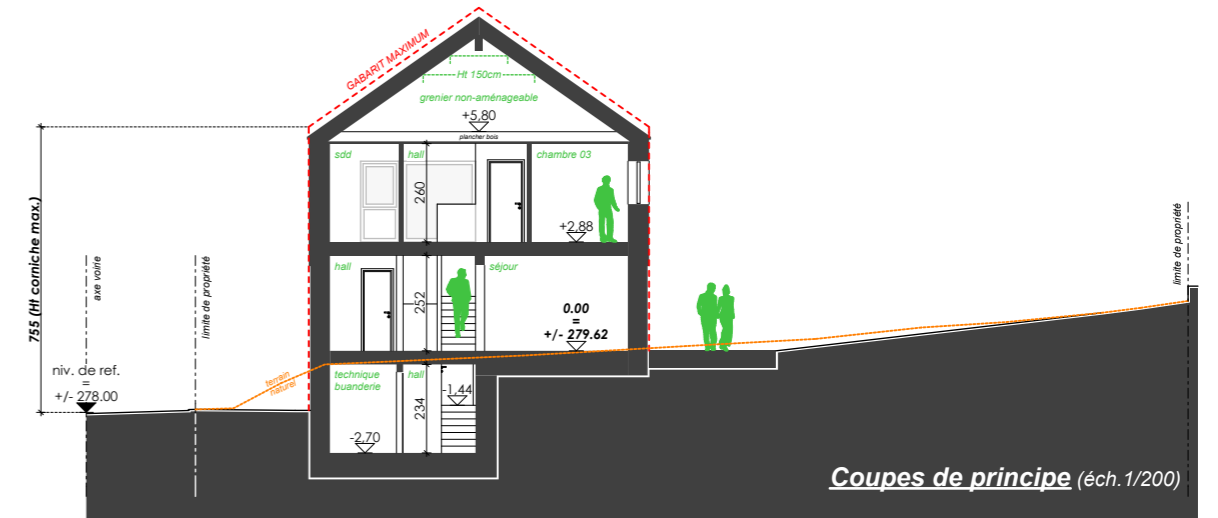
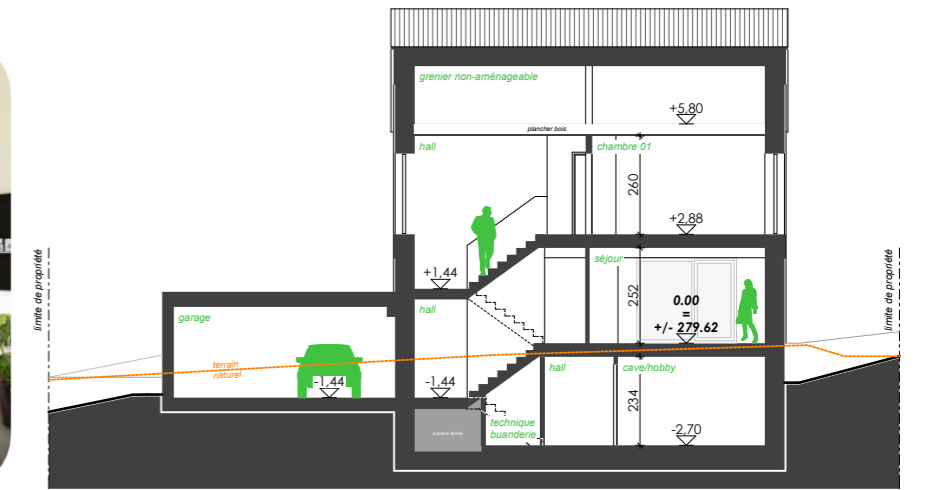
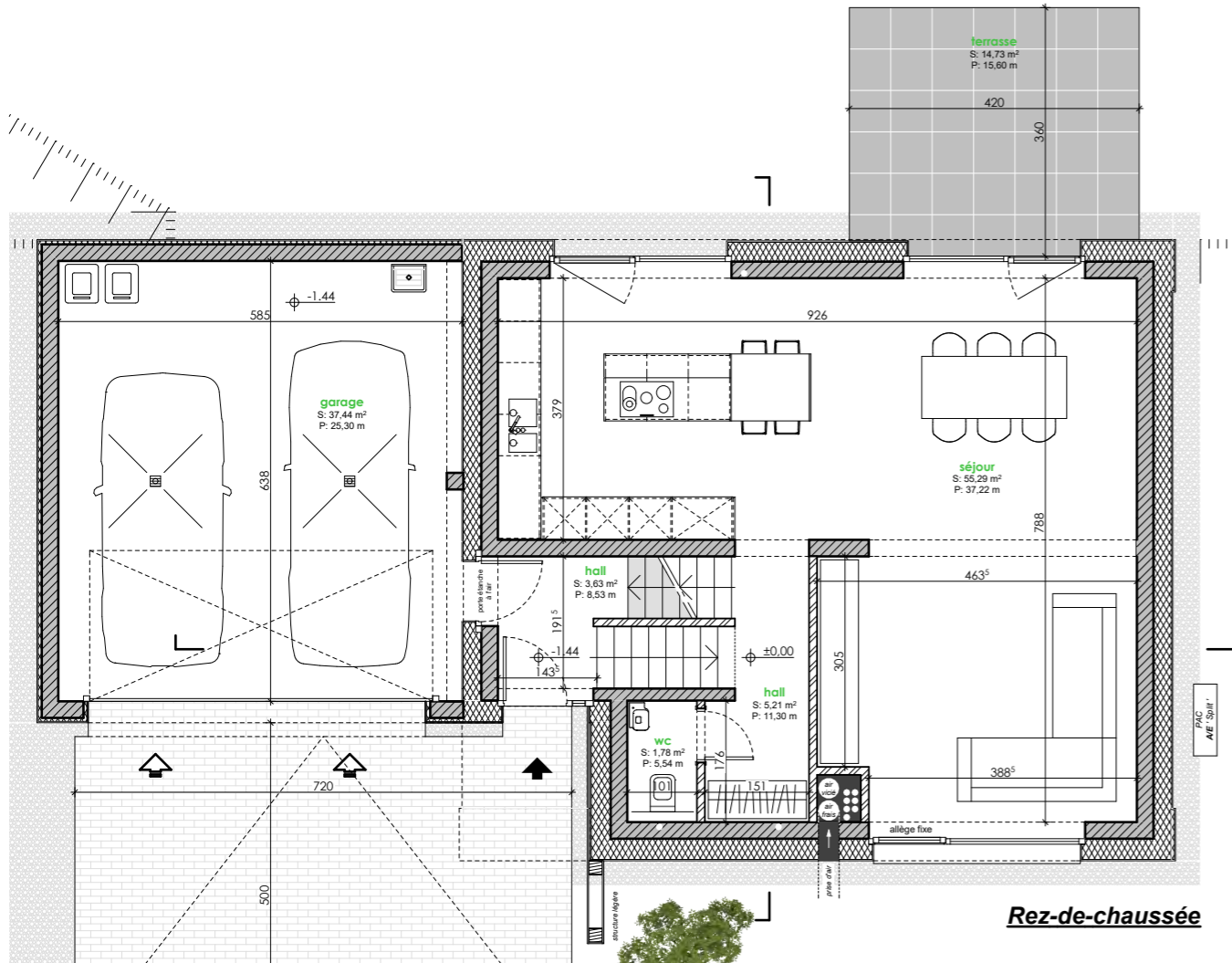
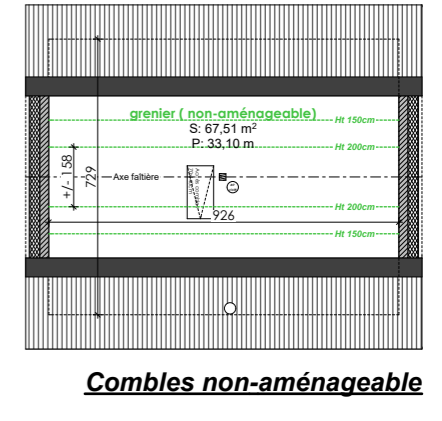
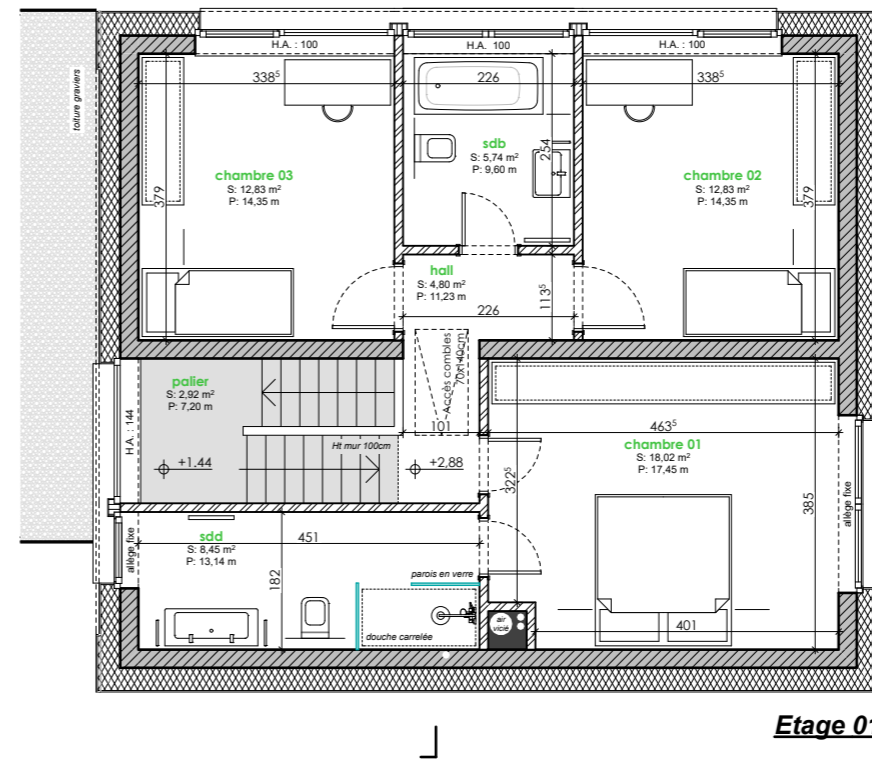
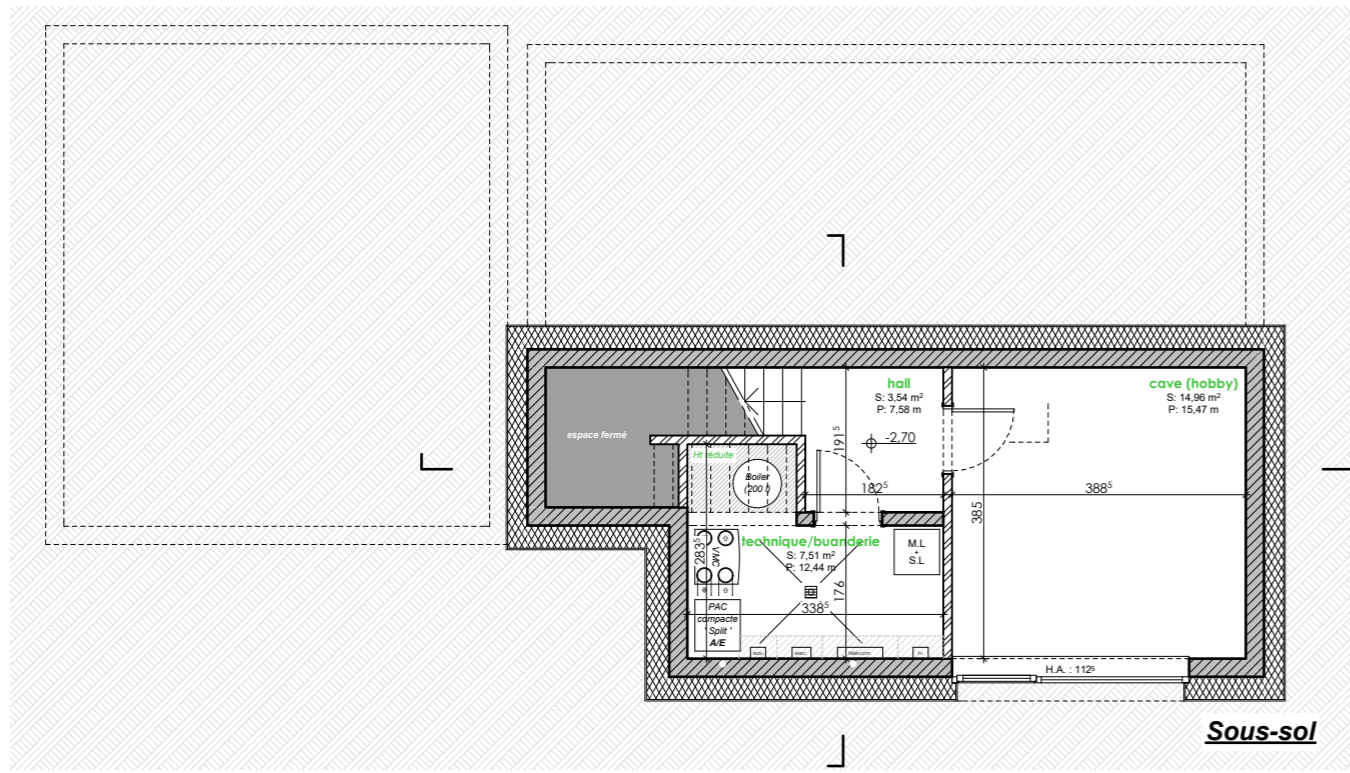

0 1m 5m
Ech. 1/100

BERBOURG
Lotissement "In der Acht" Lot n° 03

Surface dans l'enveloppe énergétique (suivant CPE)
 Habitable : +/- 141 m²
 Non-habitable : +/- 99 m²

Surface hors de l'enveloppe énergétique : +/- 37 m²



453718-400

Février 2019 SDE