

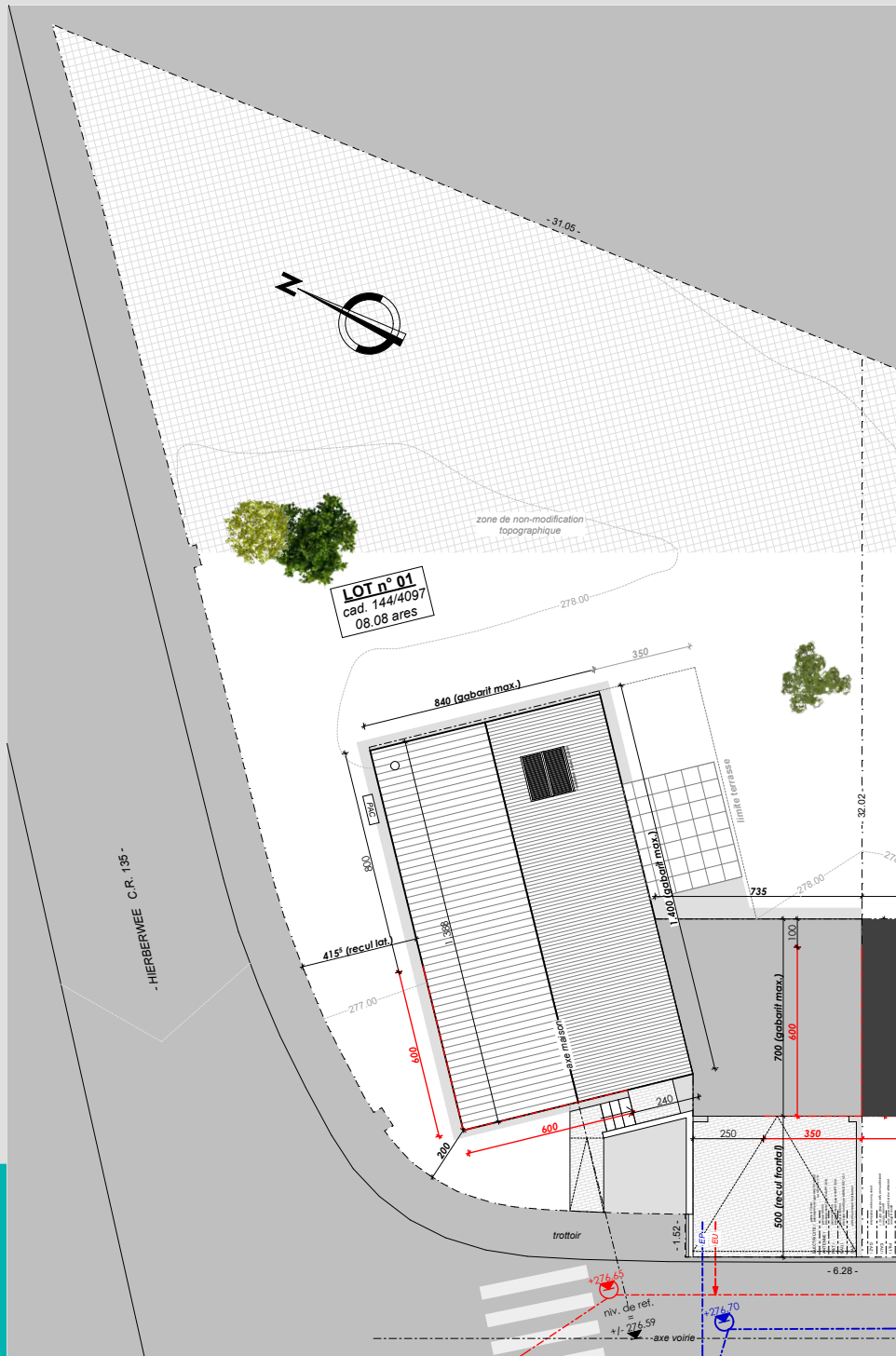

Situation



Implantation éch. 1/250

Remarque :

Le projet actuel est établi sur base d'un PAP.

- Il vous est proposé sous réserve d'autorisation communale.
- La représentation du terrain et des images 3D n'est qu'indicative.

D'éventuelles modifications ne pourront donner lieu à réclamation.



BERBOURG

Lotissement "In der Acht"



E2Architecture s.a.



E2Architecture s.a.

Maison unifamiliale jumelée / garage
Lot n° 01

VENTE

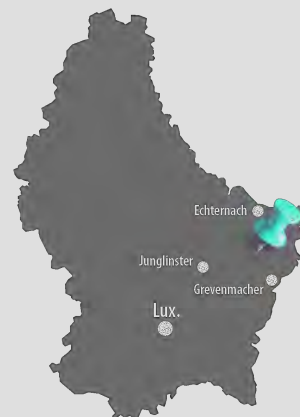

Réf : 453518 - 400

Date : Février 2019

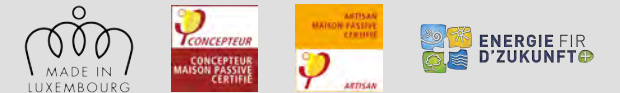

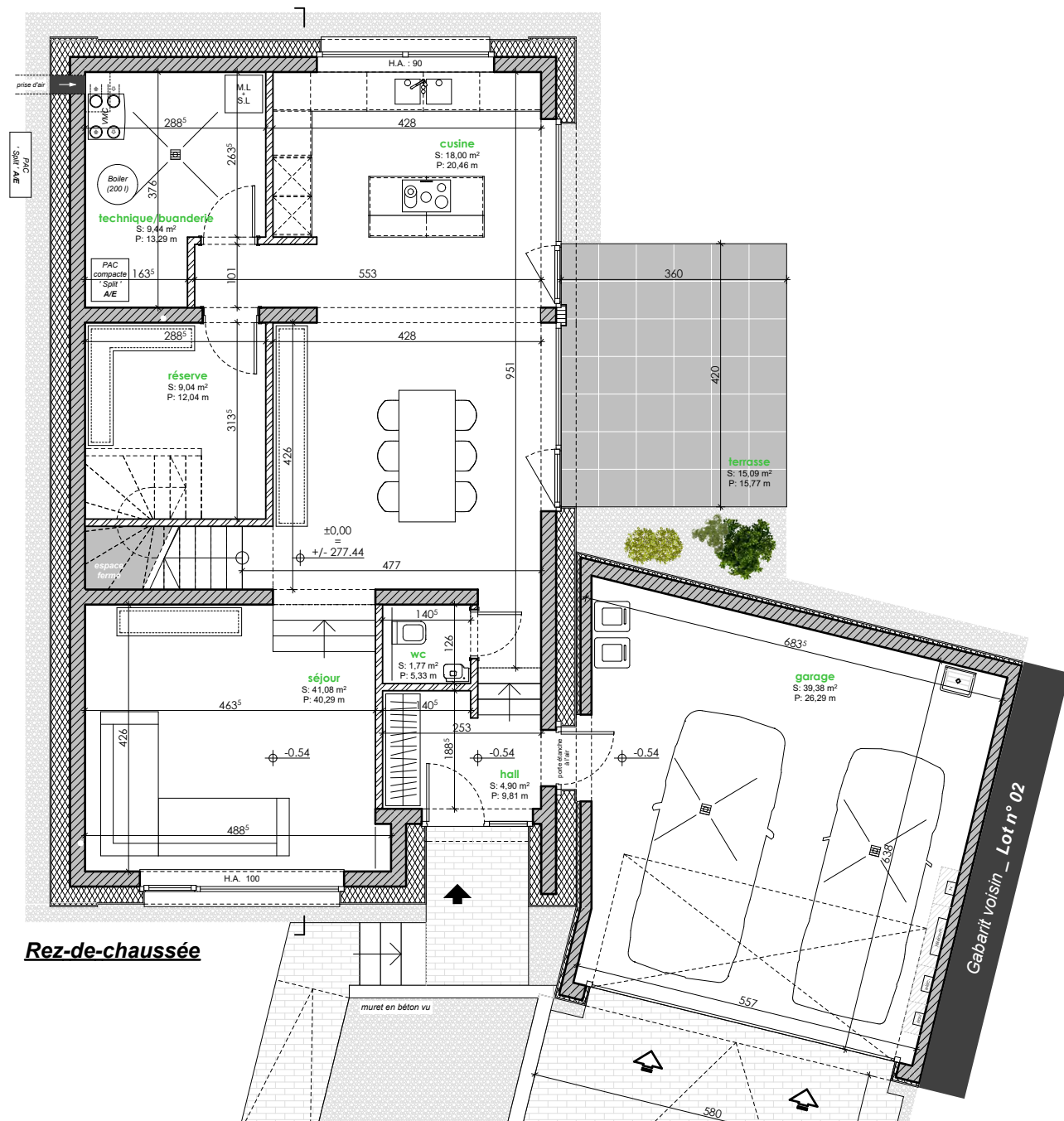

Rez-de-chaussée

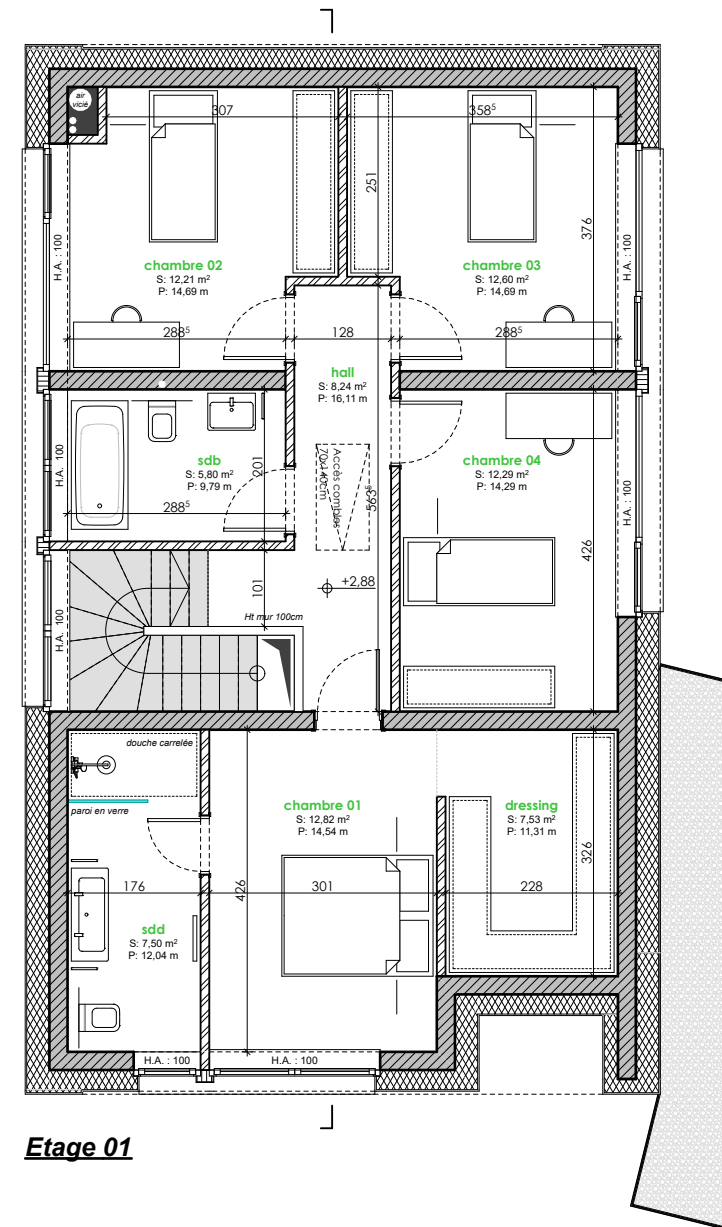

Etage 01

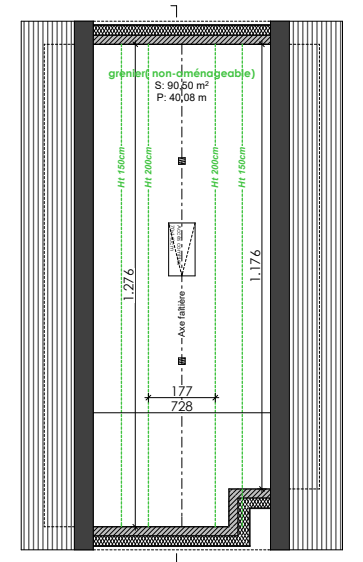

Combles non-aménageables



Coupes de principe (éch. 1/200)



0 1m 5m
Ech. 1/100
BERBOURG
Lotissement "In der Acht" Lot n° 01

Surface dans l'enveloppe énergétique (suivant CPE)
Habitable : +/- 170 m²
Non-habitable : +/- 100 m²
Surface hors de l'enveloppe énergétique : +/- 39 m²



453518-400

Février 2019 SDE