

Implantation éch. 1/250



Situation



## HOLLENFELS

Lotissement "Schlossacht"



E2Architecture s.a.



E2Architecture s.a.

**Remarque :**

Le projet actuel est établi sur base d'un PAP.

- Il vous est proposé sous réserve d'autorisation communale.
- La représentation du terrain et des images 3D n'est qu'indicative.

D'éventuelles modifications ne pourront donner lieu à réclamation.

## Maison unifamiliale jumelée

### Lot n° 34

Réf : 441016 - 400  
Date : Décembre 2016

**VENTE**



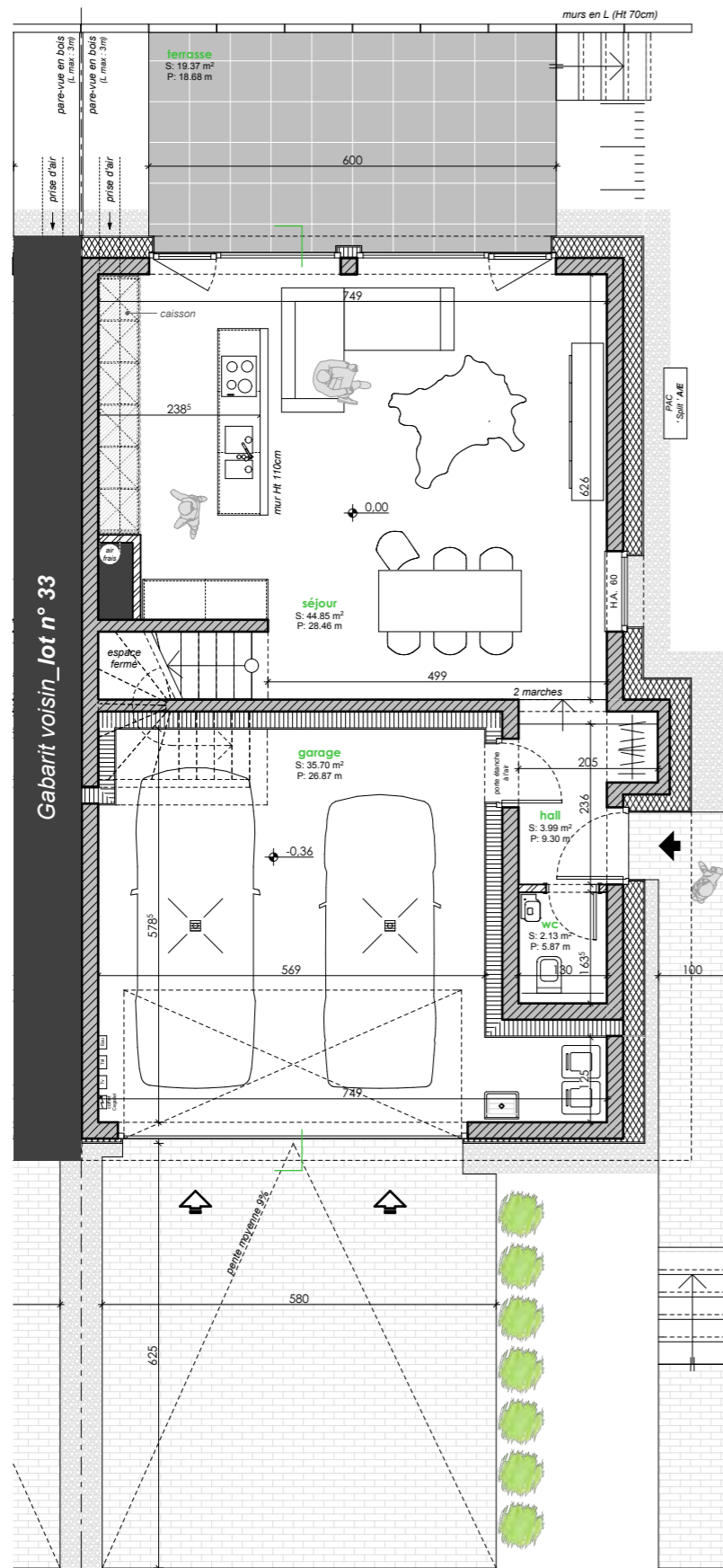

REZ-DE-CHUSSE

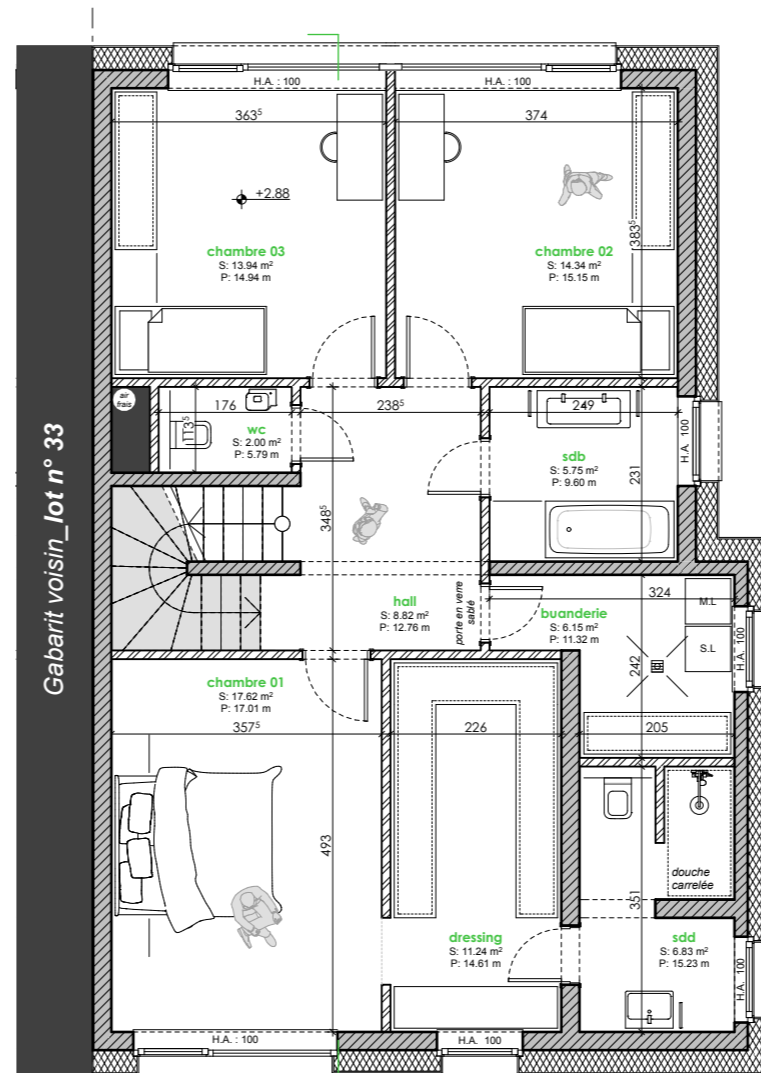

ETAGE 01



Niv. de ref. axe voirie / axe maison

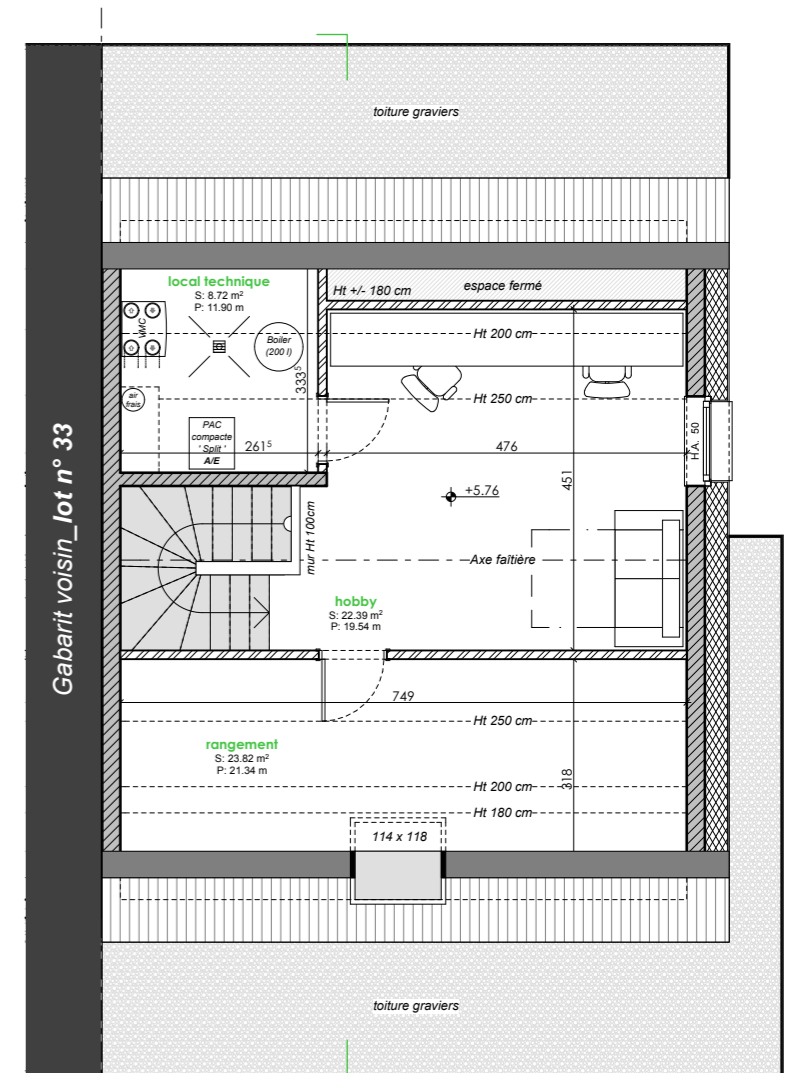

COMBLES

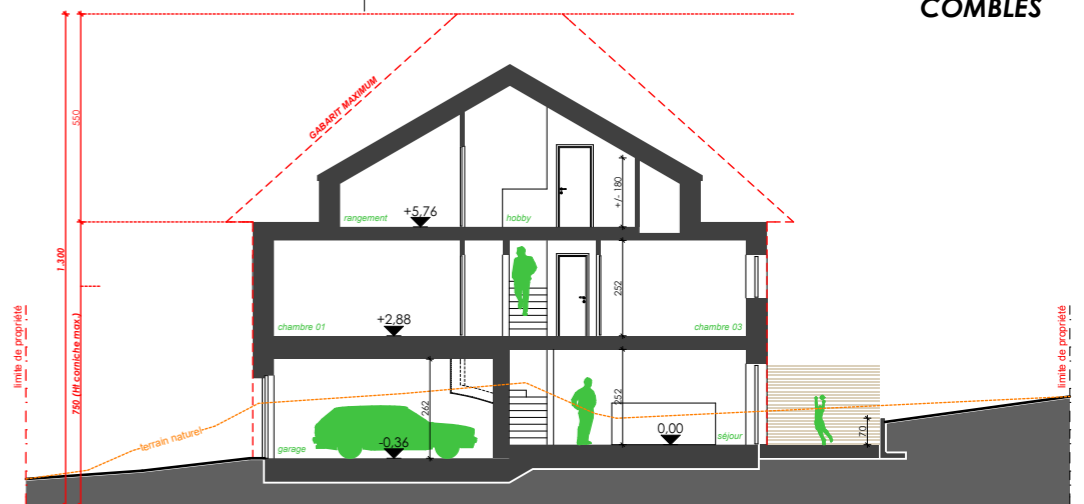

COUPE DE PRINCIPLE



HOLLENFELS  
Lotissement "Schlossacht" Lot n° 34

Lot n° 34

Surface dans l'enveloppe énergétique (suivant CPE)

Habitable : +/- 189 m<sup>2</sup>  
Non-habitable : +/- 22 m<sup>2</sup>

Surface hors de l'enveloppe énergétique : +/- 35 m<sup>2</sup>



441016-400

Décembre 2016 SDE